

ZETEL ANTWERPEN
Van der Sweepstraat 3 bus 44
2000 Antwerpen
Tel. 03 216 28 90
Fax 03 238 86 65

ZETEL BRUSSEL
Clovislaan 15
1000 Brussel
Tel. 02 230 81 82
Fax 02 230 80 08

Harelbeke
056 705 405

EAN: _____
Ref.: _____ Teller nr. _____
Index: _____

O. ref.: _____

U. ref.: _____

VERSLAG NR.: AR/100212/05

PROCES-VERBAAL OVER HET ONDERZOEK VAN EEN ELEKTRISCHE LAAGSPANNINGSINSTALLATIE

ADRES INSTALLATIE: Ardooise stenenweg 279
8800 Roeselare
EIGENAAR: Potrell bvba
Adres: Delaerestraat 31 8800 Roeselare
OPDRACHTGEVER: IDEM
Adres: IDEM
INSTALLATEUR: CBE bvba
Adres: Mosscherombant 1 8850 Ardooie
BTW of IR: _____

Datum van het onderzoek: 12.02.2010 Aard van het onderzoek: gelijkvormigheidsonderzoek - controlebezoek volgens: (AREI art. 270) (AREI art. 271) (AREI art. 276) (AREI art. 276bis) (ARAB art.262) (K.B.2.6.2008) (T.R. art. 231) (Voorschr. DNB)
Aard installatie: Nieuwe - Uitbreiding - Wijziging - Voorlopig - Verzwaren - verkoop wooneenheid: Type der lokalen: 25 Woning
Begin werken: Fundering vóór na 1.10.81 - Elektrische installatie vóór na 1.1.88 AREI art.86
Aansluiting: Spanning 2-230 V Bescherming van de aansluiting 40A pado. A
Voedingskabel hoofdbord: 4 X 10 mm² Alg. schakelaar: type Diff. 40A/300mA
Type van de aardelektrode: lus - baren - pennen - horizontale geleider Schema: TT
Aantal borden: 1; Aantal eindstroombanen: 14; RA: 6,6 Ohm; RI tot 10,5 MOhm
Uitwendige invloedsfactoren: _____

BESCHRIJVING: Zie bijlage Situatie & Endraadschema
Diff 40A/300mA
Diff 40A/30mA
10x C20A/1p AUT 36,3,5 xVB-R2
C25A/1p 3G3 "
3x C16A/1p AUT 36,1,5 "

UITGEVOERDE CONTROLES: zie verso Gen
VASTGESTELDE INBREUKEN EN/OF NOTAS: _____

Nota: - Vaste Verlichtingsarmaturen nog niet geplaatst.
- Vaste Rake / In toestellen nog niet geplaatst.

PROCES-VERBAAL VAN HET GELIJKVORMIGHEIDSONDERZOEK
gezien op
de aangestelde van de stroomverdelers
naam:
handtekening:

Herkeuring: AR 57/091205/03

PLICHTEN VAN DE EIGENAARS, BEHEERDERS OF HUURDERS: Zie keerzijde.

BESLUIT 1. De installatie is conform. De ingangsklemmen van de algemene ADS werden verzegeld en de ééndraads- en situatieschema's werden voor gezien getekend. De installatie dient opnieuw gecontroleerd uiterlijk op 12/02/2035 (art. 271 AREI) alsook vóór de ingebruikname van elke belangrijke wijziging of beduidende uitbreiding, uitgevoerd voor deze datum.
2. De installatie is niet conform.
3. De installatie mag in dienst blijven indien zonder vertraging wordt voldaan aan de vastgestelde inbreuken en de gepaste maatregelen getroffen worden opdat de installatie geen gevaar vormt voor personen of goederen. De installatie is niet conform. De installatie dient opnieuw gecontroleerd te worden door (hetzelfde) organisme uiterlijk op _____

DE AGENT-ONDERZOEKER: Kennoth
nr. + naam + handtekening Sepke 22

De directeur, i.o.

ARDOOISTEENWEG

A	HOOFD 300MA
B	HOOFD 30MA
C	STOPCONTACTEN BUITEN
D	WASMACHINE
E	DROOGKAST
F	VAATWAS
G	FRIGO + AANRECHT + DAMPKAP
H	STOPCONTACT BENEDEN
I	KOOKPLAAT
J	RESERVE
K	VERLICHTING BOVEN + ZOLDER
L	VERLICHTING BENEDEN
M	STOPCONTACTEN BOVEN
N	STOPCONTACTEN ZOLDER
O	BADKAMER
P	RESERVE

CBE
 BA
 MOSSCHERAMBACHTSTR 1
 8850 ARDOOIE

03 MRT 2010

CONTROLE-ORG. BTV
 BTV@LIVE.BE 212
 SUEËTE KENNETH
 0479-986 412
 http://www.BTVCONTROL.BE

Ardousteem weg
8870 Reerbeek

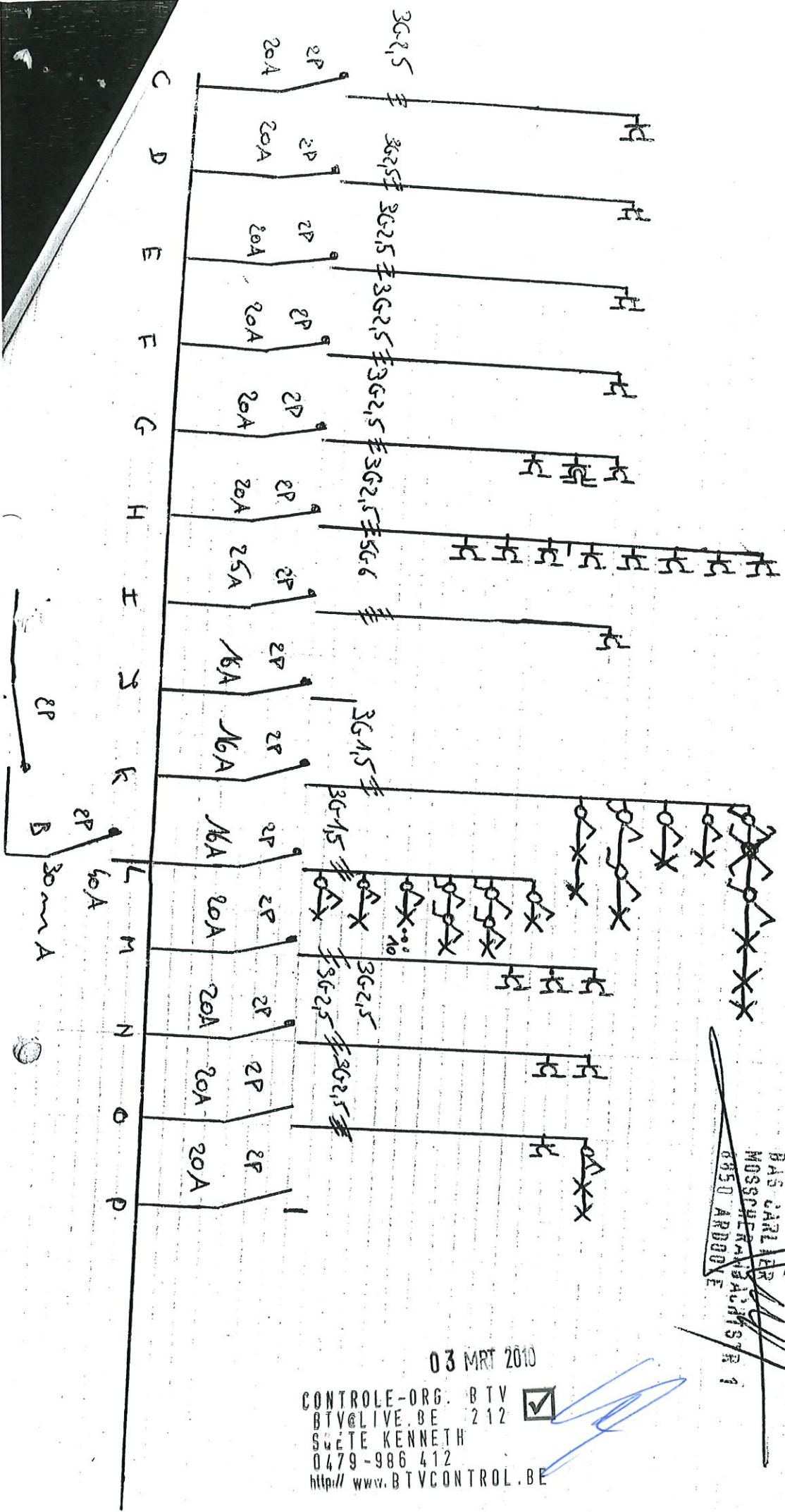

ONE
BAS CARLIER
MOSSMEER
0950 ARBORE
1

03 MRT 2010

CONTROLE-ORG. BTV
BTV@LIVE.BE 212
Sûreté KENNETH
0479-986 412
http:// www.BTVCONTROL.BE



[Handwritten signature in blue ink]

laatste nummer
van Roerlore

CRE
BAS CARLIER
MOSSCHER
8850 ARDRETE

gelijktalig

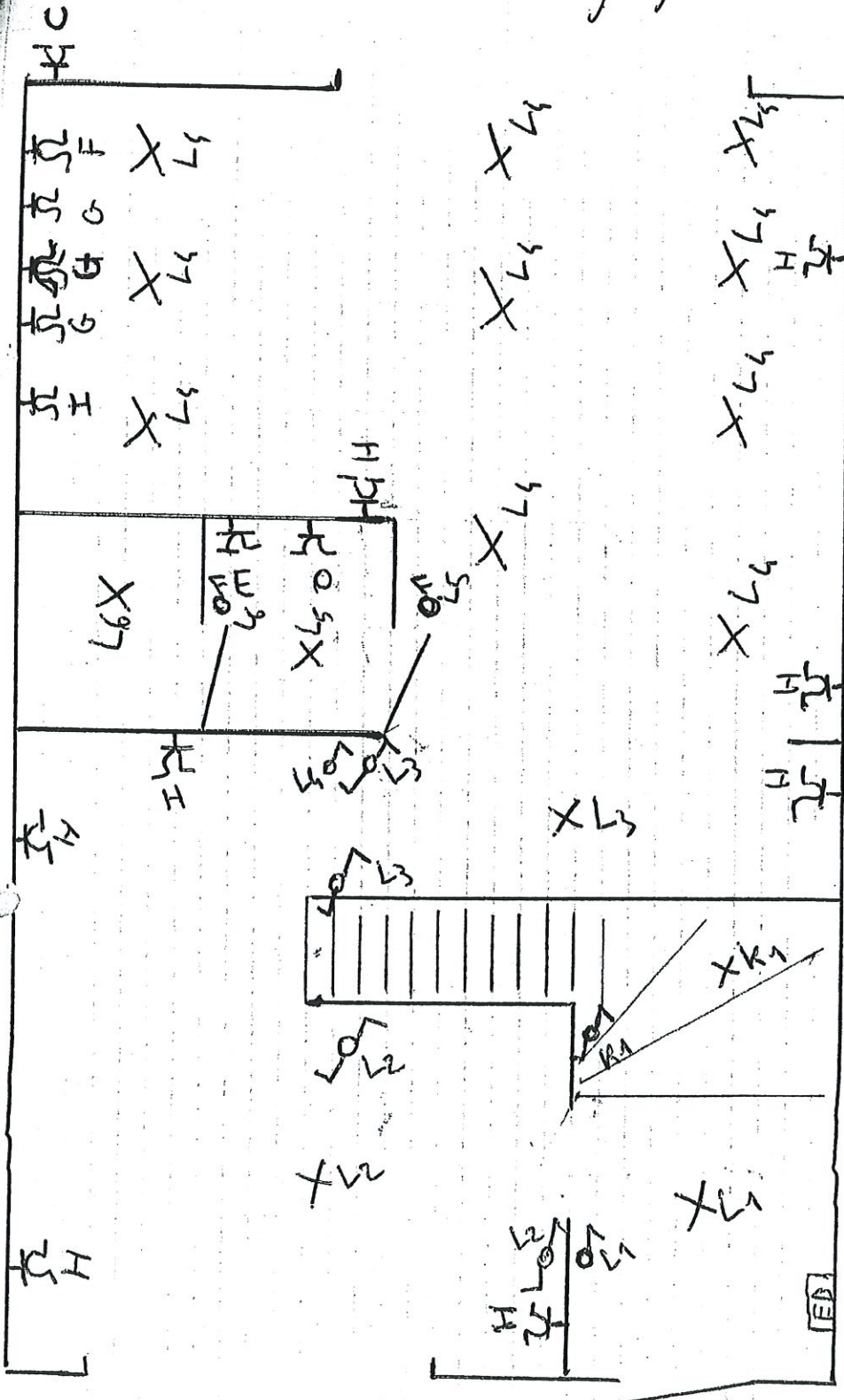

03 MRT 2010

CONTROLE-ORG. BTV
TVCLIVE.BE 212
SINETE KENNETH
0479-986 412
www.BTVCONTROL.BE

Verolijep

~~OPF
RUG CARL ER
MOSSCHER
985 ARDOOLE~~

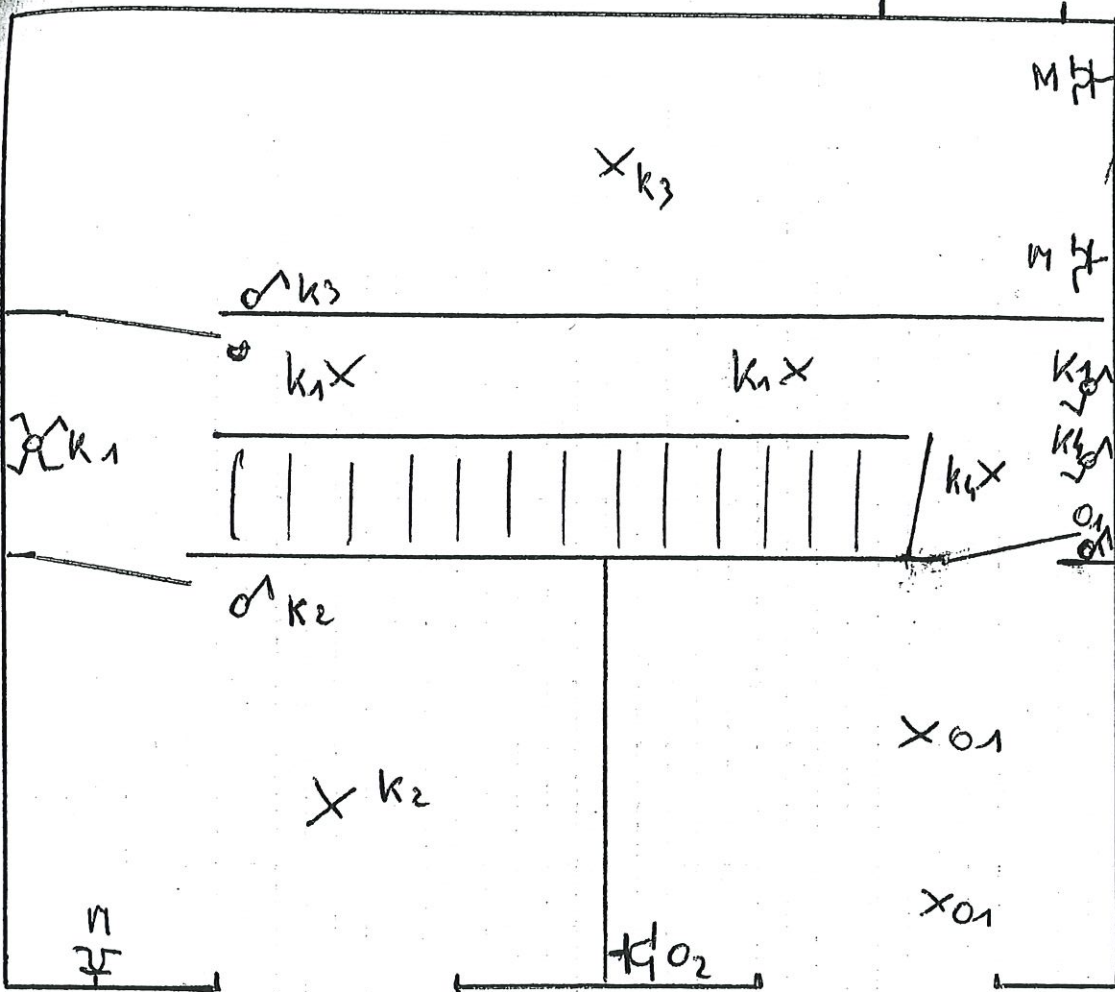

Ardoorsteenweg
8800 Boeselare

03 MRT 2010

CONTROLE-ORG. BTV
BTV@LIVE.BE 212
SCÈTE KENNETH
0479-986 412
http://www.BTVCONTROL.BE

zolder

ERE
BAS GALLIER
MOSSCHENBERGSTR 1
9800 AARSCHOT

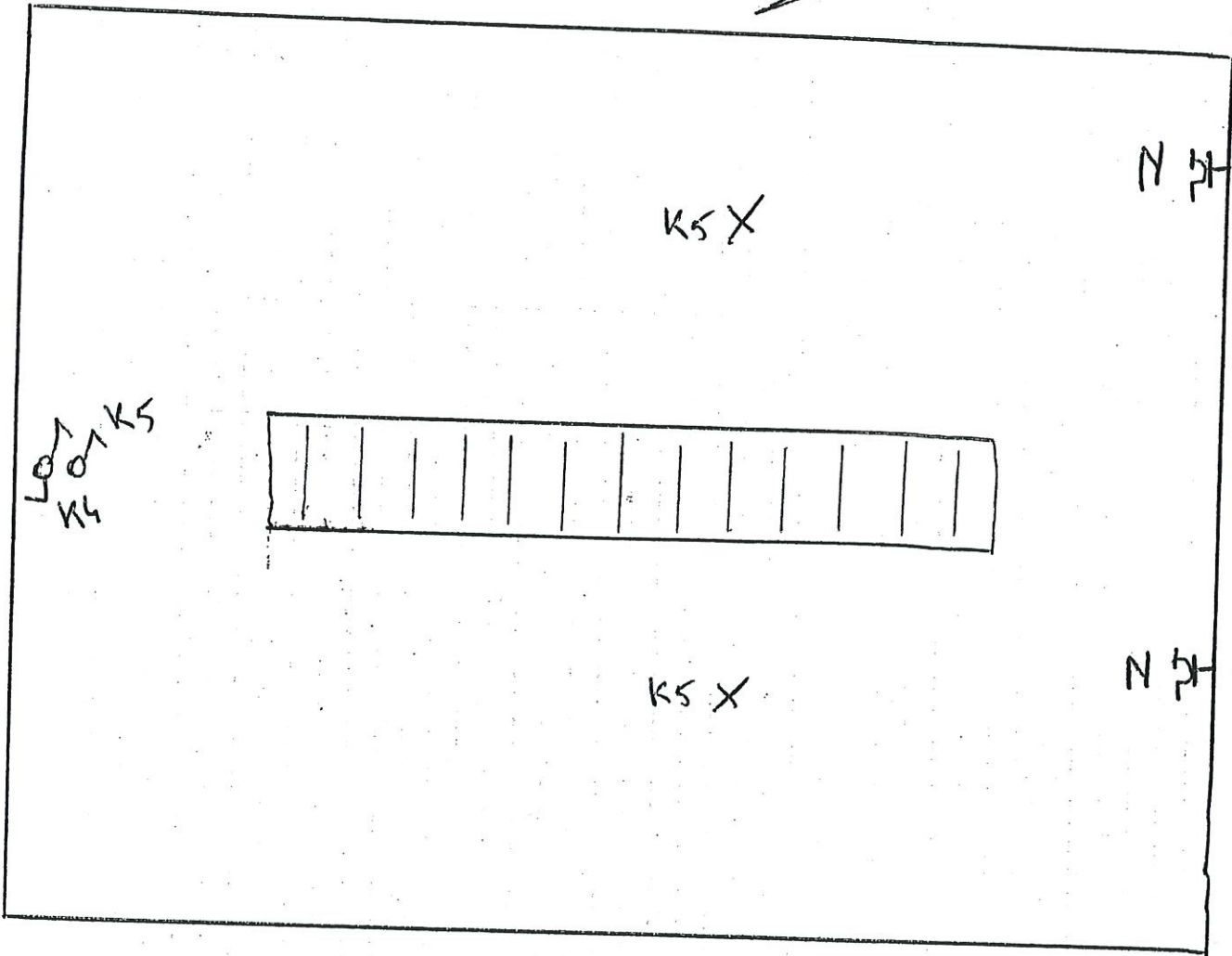

Ardoursteenweg
8800 Roeselare

03 MRT 2019

CONTROLE-ORG. BTV
BTV@LIVE.JE 212
SGÈTE KENNETH
0479-986 412
http:// www.BTVCONTROL.BE

