

Keuringsverslag van een elektrische laagspanning- en zeer lage spanningsinstallatie

CONFORM

Datum keuring: 19/06/2023

Inspecteur: Tamara Lemmens

Mentor:

Installateur: -

ID-label:

B.T.W. nr.:BE 0762 556 867

Klantreferentie:

Merk en type meettoestel: Metrel MI3155

Serienummer: 21251245

Datum verslag: 19/06/2023

Plaats van het onderzoek

Straatnaam Hoogstraat
Huisnummer 77
Busnummer
Postcode 8800
Gemeente Roeselare
Land België

Eigenaar

Naam
Straatnaam
Huisnummer
Busnummer
Postcode 8800
Gemeente Roeselare
Land België

Installateur

Naam Geert Lobbestael/Duyvejonck
BTW nr. -
Telefoonnummer -
E-mail -

Type : woning

EAN : 541448820069478336

Teller Nr.: : 1SAG1105527257

Afbeelding schakel- en verdeelbord:



Aard onderzoek:

Controlebezoek van een huishoudelijke elektrische installatie van voor 1981 volgens (KB 08/09/2019) - AREI Boek 1- hoofdstuk 8.4.3. en 4.2.4.3. en 8.2.1

Netbeheerder: FLUVIUS

Spanning: 1-230V

Meter / bord verbinding: 10 mm²

Max beveiliging: 40 A

Aantal borden: 1

Aantal kringen: 16

Aardelektrode: Verticaal of schuin in de grond gedreven staven, pennen of geleiders

Ri algemeen: 3,96 MΩ

RE: 10,98 Ω

OK

OK

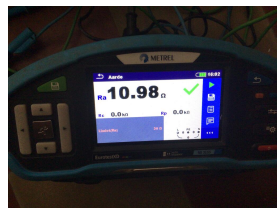
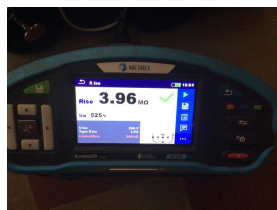

DIFFERENTIEELSTROOMINRICHTING

IΔ (mA)	In (A)	In - andere (A)	Ist	Type	Beveiligde kringen	Test	x 2,5
300	40		-	A	16	OK	OK
30	40		-	A	5	OK	OK

BESCHRIJVING INSTALLATIE

Aantal kringen	Curve	Bescherming IN (A)	(andere)	P	Sectie (mm²)
1	C	40		2	6
12	C	20		2	2,5
3	C	16		2	1,5

Visueel nazicht (algemeen)	OK	Directe aanraking	OK	Indirecte aanraking	OK
Aansluitingen	OK	schema in bijlage door Aceg vzw	NA		
Equipotentiale verbindingen	niet van toepassing	Doorsnede geleiders	OK		
Continuïteit	OK	Verlichting / toestellen	NVT		

OPMERKINGEN - INBREUKEN - NOTA'S

- nota/note 2 Geen inbreuken vastgesteld.
- nota/note 31 Deze installatie dateert van voor '81, er werd rekening gehouden met de afwijkende beschikkingen vermeld in Boek 1 Afdeling 8.2.1.
- nota/note 5 De verlichting is nog niet definitief geplaatst.

BESLUIT

- De elektrische installatie voldoet aan de voorschriften van het KB 08/09/2019 - AREI Boek 1. Het volgende controlebezoek is te voorzien voor 19/6/2048
 - De nodige maatregelen werden genomen, zodat de ingangsklemmen van de automatische differentieelstroominrichting, geplaatst aan het begin van de installatie, ontoegankelijk zijn gemaakt door verzegeling.
 - Het (de) eendraadsschema(s) en het (de) situatieplan(nen) werd(en) door het erkend organisme voor gezien getekend.
- Deze pdf-versie van het keuringsverslag is de originele versie en mag worden verspreid..

Aantal bijlage(n):

VRIJGAVE VAN HET KEURINGSVERSLAG

De inspecteur Tamara Lemmens

Tamara Lemmens
ACEG VZW #122

Plichten van de eigenaar, beheerder, huurder voor de installatie onderworpen aan het AREI Boek 1 afdeling 9.1.2.

- Het verslag dient te worden bewaard in het dossier van de elektrische installatie.
- Elke wijziging dient te worden vermeld in het elektrisch dossier.

- Elk ongeval overkomen van personen en te wijten, rechtsreeks of onrechtstreeks, aan de aanwezigheid van de elektrische installatie dient onmiddellijk meegedeeld te worden aan de algemene Directie Energie van de Federale Overheidsdienst Economie.

Kwaliteit

- De reproductie van dit document is enkel toegelaten in zijn integrale vorm en enkel met het schriftelijk akkoord van het controleorganisme en de aanvrager.
- De keuring beperkt zich tot de zichtbare en normaal toegankelijke delen van de installatie.

Voor vragen of algemene voorwaarden verwijzen wij graag naar www.aceg.be

BE53 0689 0209 2953 | BTW BE0839.866.481

Stappenplan voor een installatie die conform is:

Stap 1	Stap 2	Stap 3	Stap 4
Lees dit proces-verbaal zorgvuldig en besteed aandacht aan de eventuele nota's	Als u grote wijzigingen of uitbreidingen aan de installatie aanbrengt, moet u deze laten controleren.	De volgende periodieke keuring is voorzien voor 19/6/2048	ACEG staat tot uw dienst voor alle noodzakelijke keuringen.



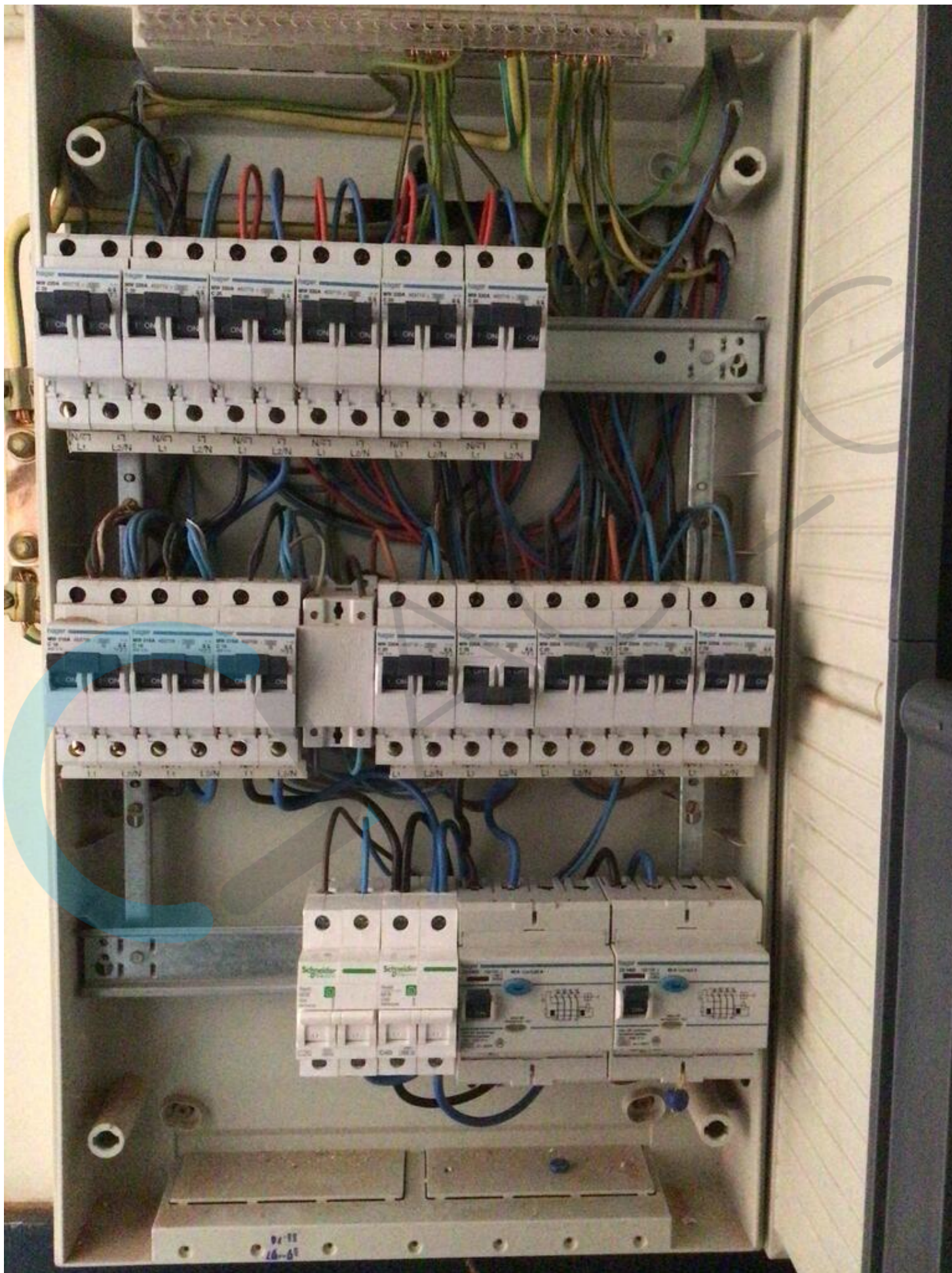

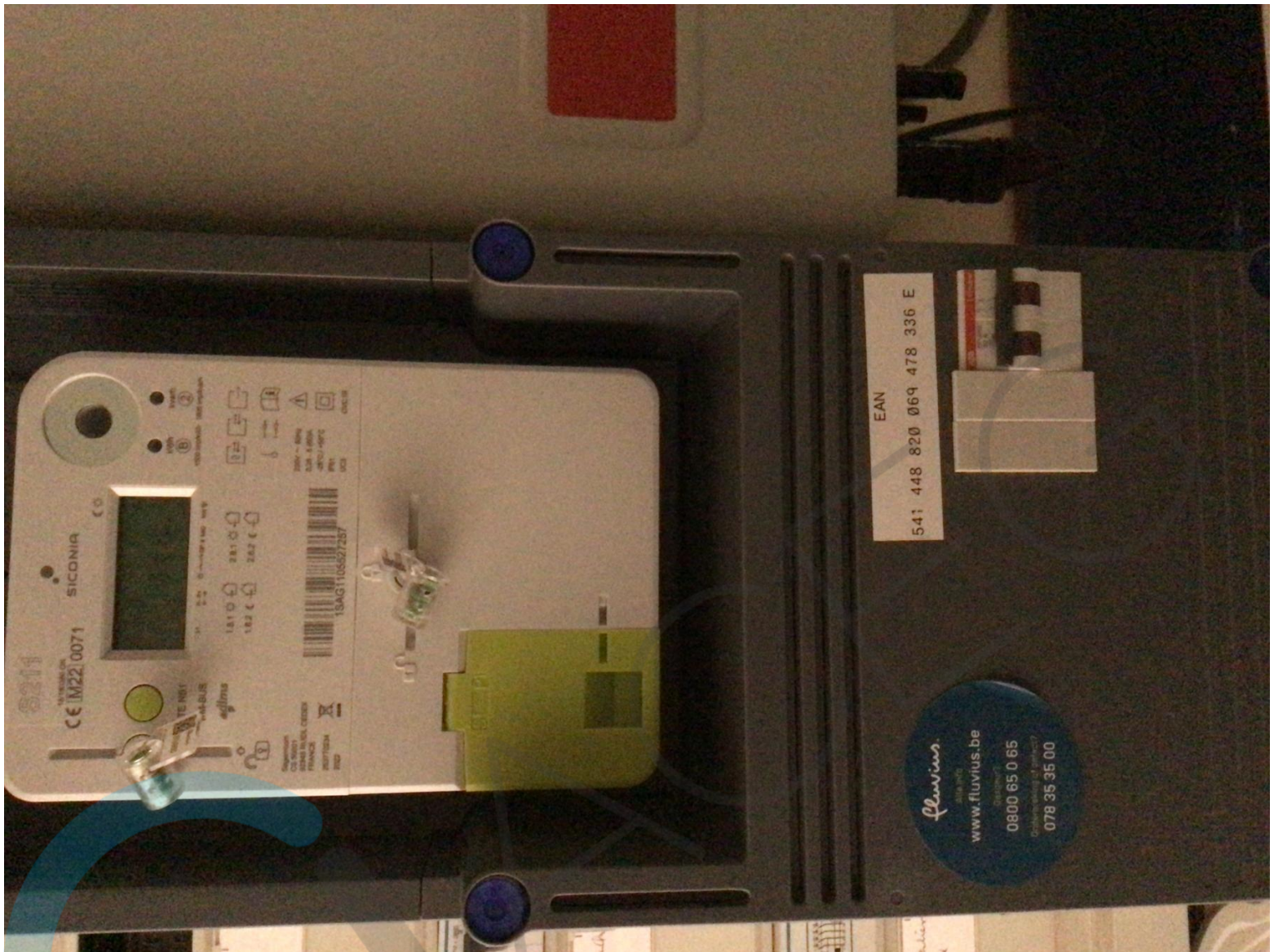

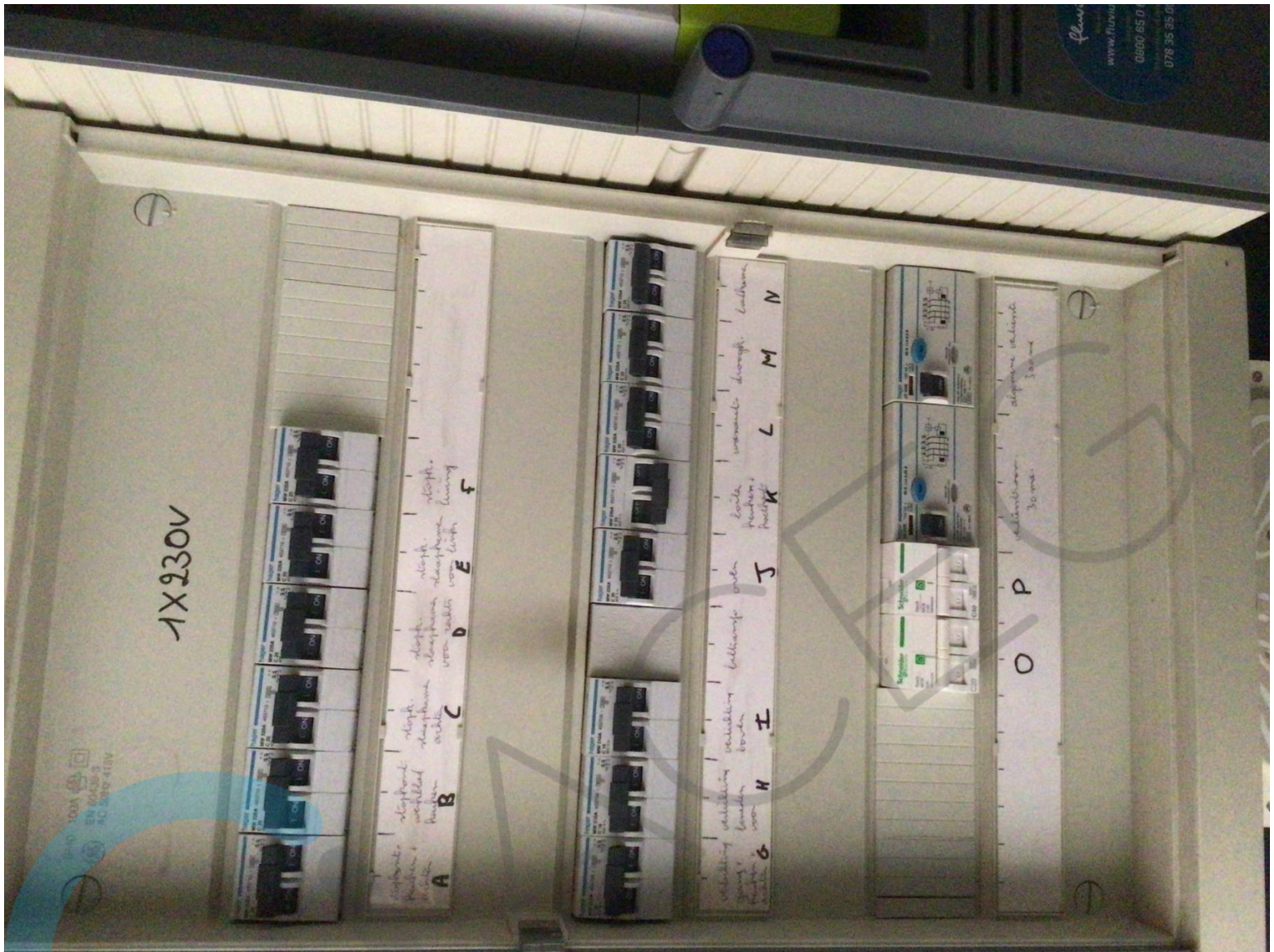

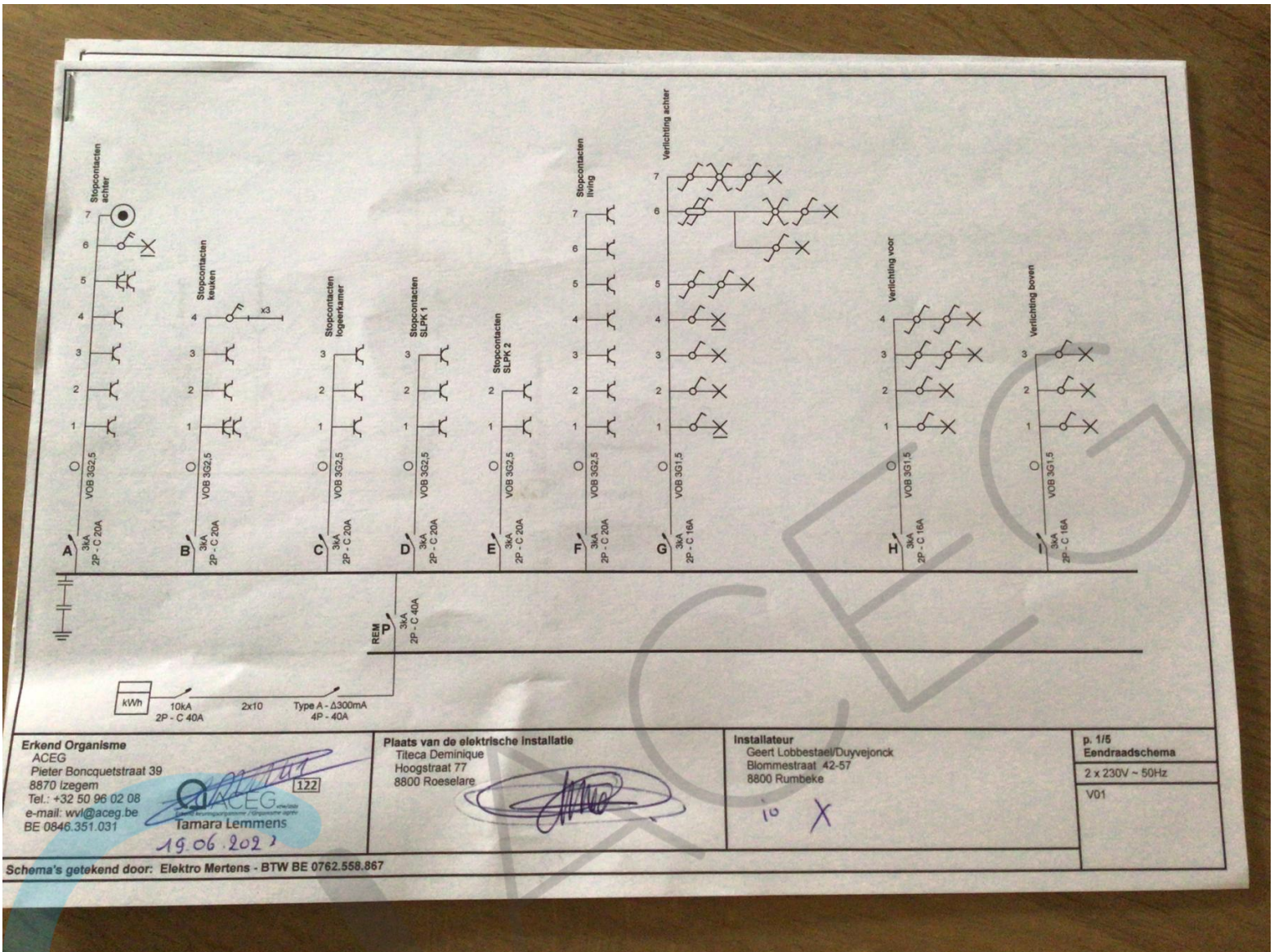

Erkend Organisme
 ACEG
 Pieter Bonquetstraat 39
 8870 Izegem
 Tel.: +32 50 96 02 08
 e-mail: wvl@aceg.be
 BE 0846.351.031

Tamara Lemmens
 19.06.2022

Plaats van de elektrische installatie
 Tileca Dominique
 Hoogstraat 77
 8800 Roeselare

Installateur
 Geert Lobbestael/Duyvejonck
 Blommestraat 42-57
 8800 Rumbeke

p. 1/5
 Eendraadschema
 2 x 230V ~ 50Hz
 V01

Schema's getekend door: Elektro Mertens - BTW BE 0762.558.867

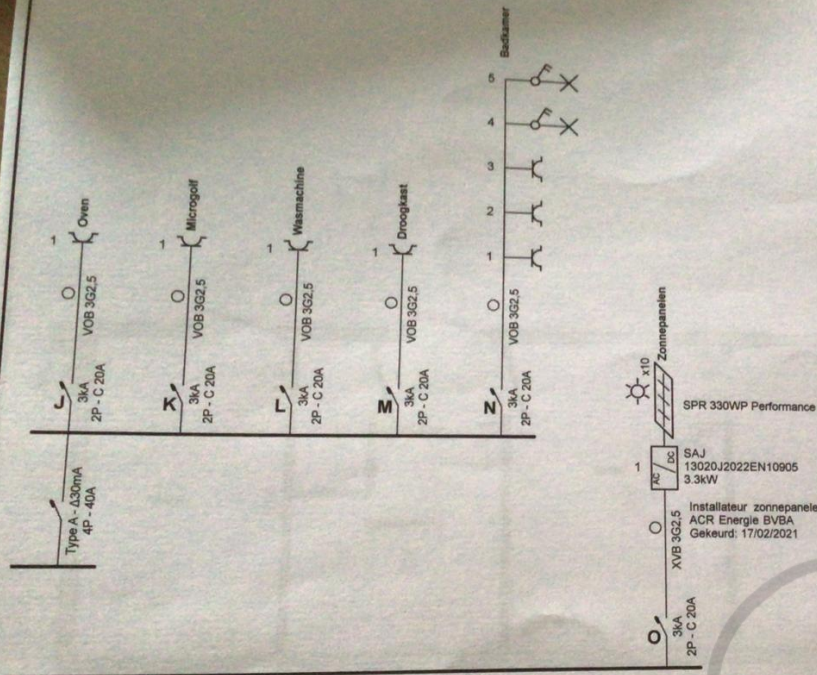

Erkend Organisme
 ACEG
 Pieter Boncquetstraat 39
 8870 Izegem
 Tel.: +32 50 96 02 08
 e-mail: wvl@aceg.be
 BE 0846.351.031

Tamara Lemmens
 127

Plaats van de elektrische installatie
 Titeca Deminique
 Hoogstraat 77
 8800 Roeselare

Installateur
 Geert Lobbestael/Duyvejonck
 Blommestraat 42-57
 8800 Rumeke

p. 2/5
Eendraadschema
 2 x 230V ~ 50Hz
 V01

Schema's getekend door: Elektro Mertens - BTW BE 0762.558.867

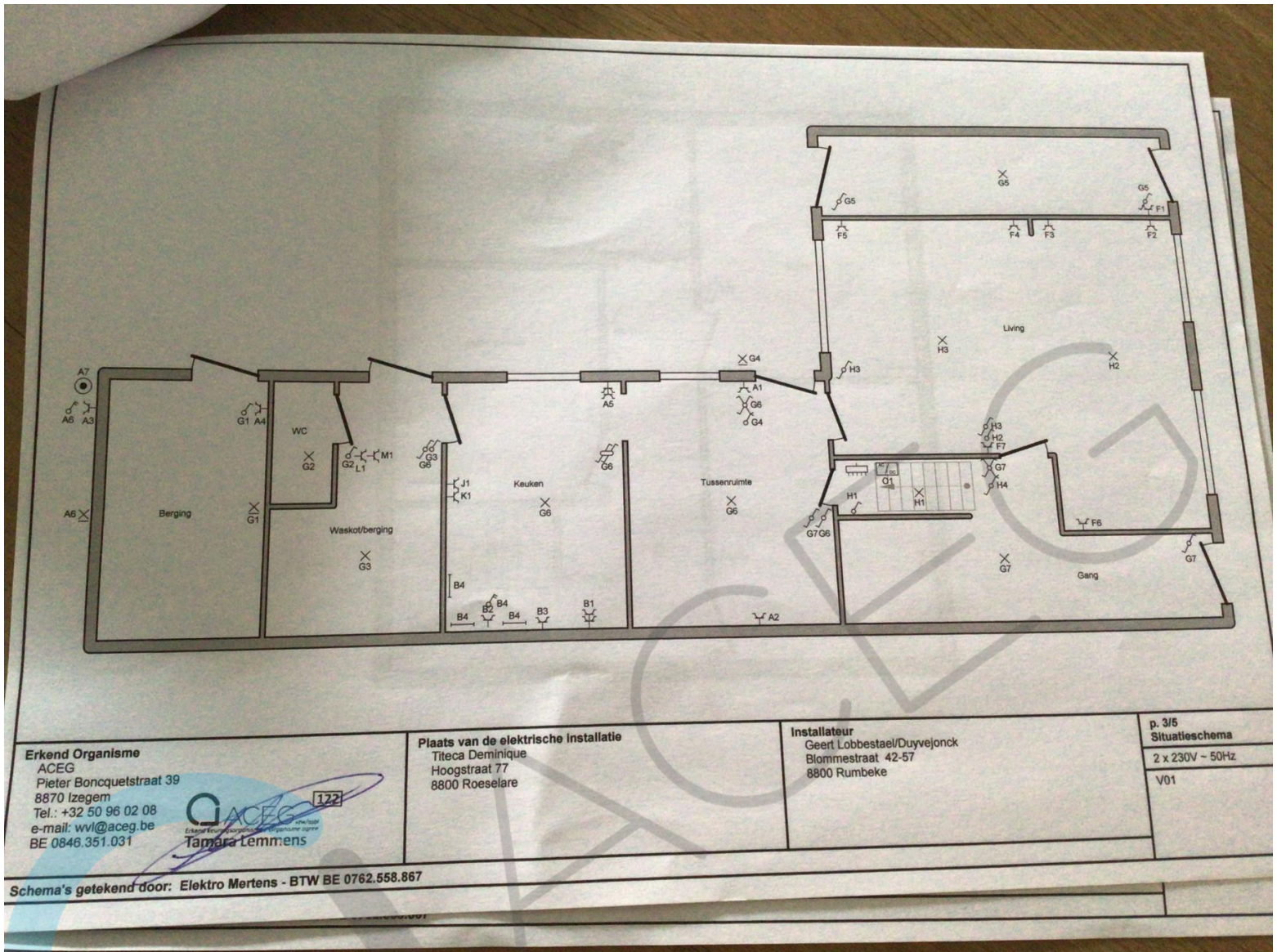

- P REM
- A Stopcontacten achter
- B Stopcontacten keuken
- C Stopcontacten logeerkamer
- D Stopcontacten SLPK 1
- E Stopcontacten SLPK 2
- F Stopcontacten living
- G Verlichting achter
- H Verlichting voor
- I Verlichting boven
- J Oven
- K Microgolf
- L Wasmachine
- M Droogkast
- N Badkamer
- O Zonnepanelen

Erkend Organisme
 ACEG
 Pieter Boncquetstraat 39
 8870 Izegem
 Tel.: +32 50 96 02 08
 e-mail: wvl@aceg.be
 BE 0846.351.031



Plaats van de elektrische installatie
 Titeca Deminique
 Hoogstraat 77
 8800 Roeselare

Installateur
 Geert Lobbestael/Duyvejonck
 Blommestraat 42-57
 8800 Rumbeke

p. 5/5
Lijst Kringen
 2 x 230V ~ 50Hz
 V01

Schema's getekend door: Elektro Mertens - BTW BE 0762.558.867

