

Klantverantw.:
Opdrachtn.:
Klantnr. : 89471
Cont.pers.:
Tel.: -
Fax: -
GSM: -
e-mail: stein@deschacht.be



Onafhankelijk Controle Bureel v.z.w.

ProKo.: LS18
Verslagnr.: 5304541
Voork. verslagnr.:
Datum: 20/12/2019

Klant / Opdrachtgever:
DE SCHACHT STEIN
ERKEGEMSTRAAT 53
8020 OOSTKAMP

Afdeling: ELE

VERSLAG VAN ONDERZOEK VAN EEN ELEKTRISCHE L.S. INSTALLATIE VOOR EEN DEFINITIEVE OF RESIDENTIELE AANSLUITING
(uitgevoerd onder BELAC accreditatie volgens interne procedure QPRO/ELE/001, §7.3)

ALGEMEENHEDEN

Toestel/Install. ID: app.08 Aard installatie:: nieuwe Type lokalen: appartement
Plaats onderzoek: LICHTERVELDESTRAAT 53 TORHOUT 8820
Aard onderzoek: gelijkvormigheidsonderzoek voor indienststelling Volgens AREI Art.: 86/270
Datum onderzoek: 13/12/2019 Volgende binnen 300 maand of vóór 31/12/2044 Onderzoeker: DEMURIE KRIS
Eigendom van: -
Installateur: -
B.T.W.: - ID-kaart: - Uitgereikt te: - Datum: -

BESCHRIJVING

EAN nr.: - Teller nr.: Nog te plaatsen Stand I: - Stand II: -
Aansluiting: ondergronds Wachtbuis: geplaatst Isolatieplaat: aanwezig
Dienstspanning: 1 x 220V Max. beveiliging: 40A Hoofdbeveiliging: - Schak.: alg.diff.schak.
Meter-bordverbinding: kabeltype: XVB aantal geleiders: 4 doorsnede: 10 mm²
Voedingsbekabeling: kabeltype: bestaand aantal geleiders: 4 doorsnede: bestaand mm²
Aardelektrode: type: lus sectie: 35 mm² spreidingswaarde: 3.1 Ohm
Diff. schak.: algemene: 4p 40A/300mA is verzegeld met loodje: in orde bijkomende diff.: 4p 40A/30mA
Werking testknop: in orde Controle foutlus: in orde Algemene isolatieweerstand: 28 MOhm
Installatie uitgevoerd overeenkomstig schema's: in orde Staat van het vast elektrisch materieel: in orde
Bescherming tegen elektrische schokken: rechtstreekse aanraking: in orde onrechtstreekse aanraking: in orde
Continuïteit PE- en equipotentiaal verbinding: in orde Vast opgesteld en verplaatsbaar materieel: in orde
Beschrijving installatie - toestellen: ■ zie schema in bijlage ■ ééndraadschema en situatieschema werd voor gezien getekend
Nog niet geplaatst: keuken badkamer C.V. verlichting
 gasmeter watermeter hoofd - bijkomende - equipotentiaal verbinding
Aantal borden: 1 Aantal eindstroombanen: 12

VASTSTELLINGEN - Nota (N) - Opmerking (O) - Inbreuk (I) - de nummers verwijzen naar de standaard inbreuken

N 1. Tenzij anders vermeld, maken de toestellen en apparaten aangesloten op de vaste installatie geen deel uit van de controle.
2. Het onderzoek beperkt zich tot de gemakkelijk toegankelijke, bereikbare en zichtbare delen van de installatie en sluit verborgen delen, zoals achter nissen, valse plafonds, e.d. uit.
3. Bij een keuring "verkoop wooneenheid" volgens AREI art. 276 bis dienen verkoper en koper verplichtingen na te komen. Lees meer hierover via deze link: https://www.ocb.be/documenten/2018/Informatienota_overdracht_eigendom.pdf
Geen inbreuken.

BESLUIT

De installatie is conform aan het AREI. De installatie mag in dienst gesteld worden/blijven.
De installatie dient opnieuw gecontroleerd uiterlijk op hoger vermelde datum, zoals voorzien door art. 271 van het AREI, alsook voor de ingebruikname van elke belangrijke wijziging of beduidende uitbreiding, uitgevoerd voor deze datum.

Voor de Technisch Directeur,

Ir. G. Croes

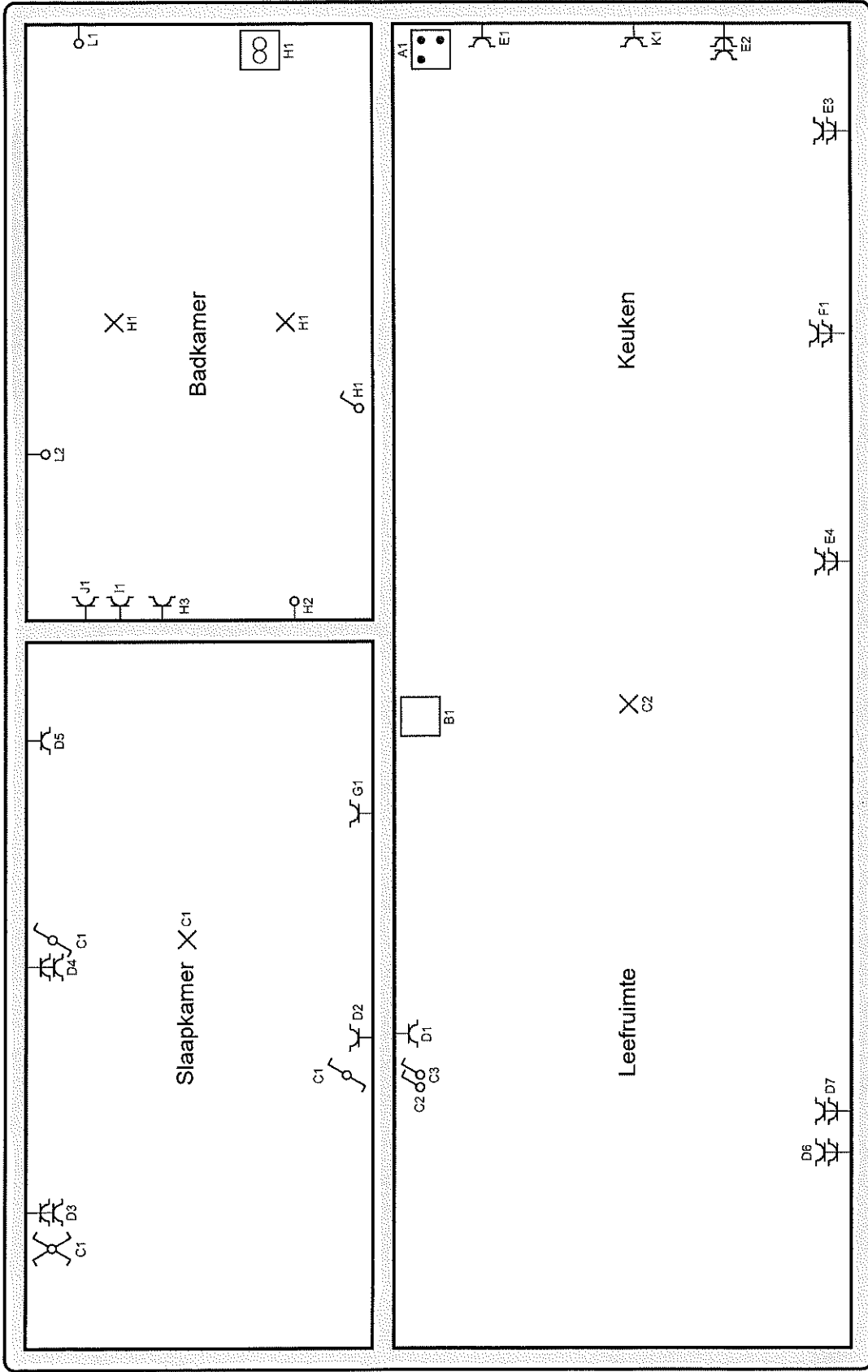

Erkend Organisme
 O.C.B.
 Koningin Astridlaan 60
 2550 Kontich
 Tel.: 03 451 37 00
 Fax: 03 451 37 10
 e-mail: dep.ele@ocb.be

Plaats van de elektrische installatie
 Decoratie Thuyun NV
 Lichterveldstraat 53 Bus 0.9
 8820 Torhout

Algemene Elektrische werken
 Sijp De Schacht
 Eindhovestraat 15
 8023 Oostkamp
 0974 66 35 69
 www.stofhesschabrl.be



verlichting - dompels - subminalsatie - camera's - bewaking

- A** Kookformuis
- B** Accumulator
- C** Verlichting
- D** Slaapkamer en leefruimte
- E** Keuken en leefruimte
- F** Oven en frigo
- G** Convector slaapkamer
- H** Badkamer
- I** Wasmachine
- J** Droogkast
- K** Vaatwas
- L** Boiler en handdoekdroger

Erkend Organisme
 O.C.B.
 Koningin Astridlaan 60
 2550 Kortrijk
 Tel.: 03 451 37 00
 Fax: 03 451 37 10
 e-mail: dep.ele@ocb.be

Plaats van de elektrische installatie
 Decoratie Thuyrn NV
 Lichtenveldestraat 53 Bus 0.9
 8820 Torhout



Algemeen Elektrischewerken
 Stijn De Schaep
 Erkegemstraat 63
 8820 Oostkamp
 0474 66 35 69
 www.steindeschachtLoo

verlichting • oornbeek • automatische • zonnematenwaking

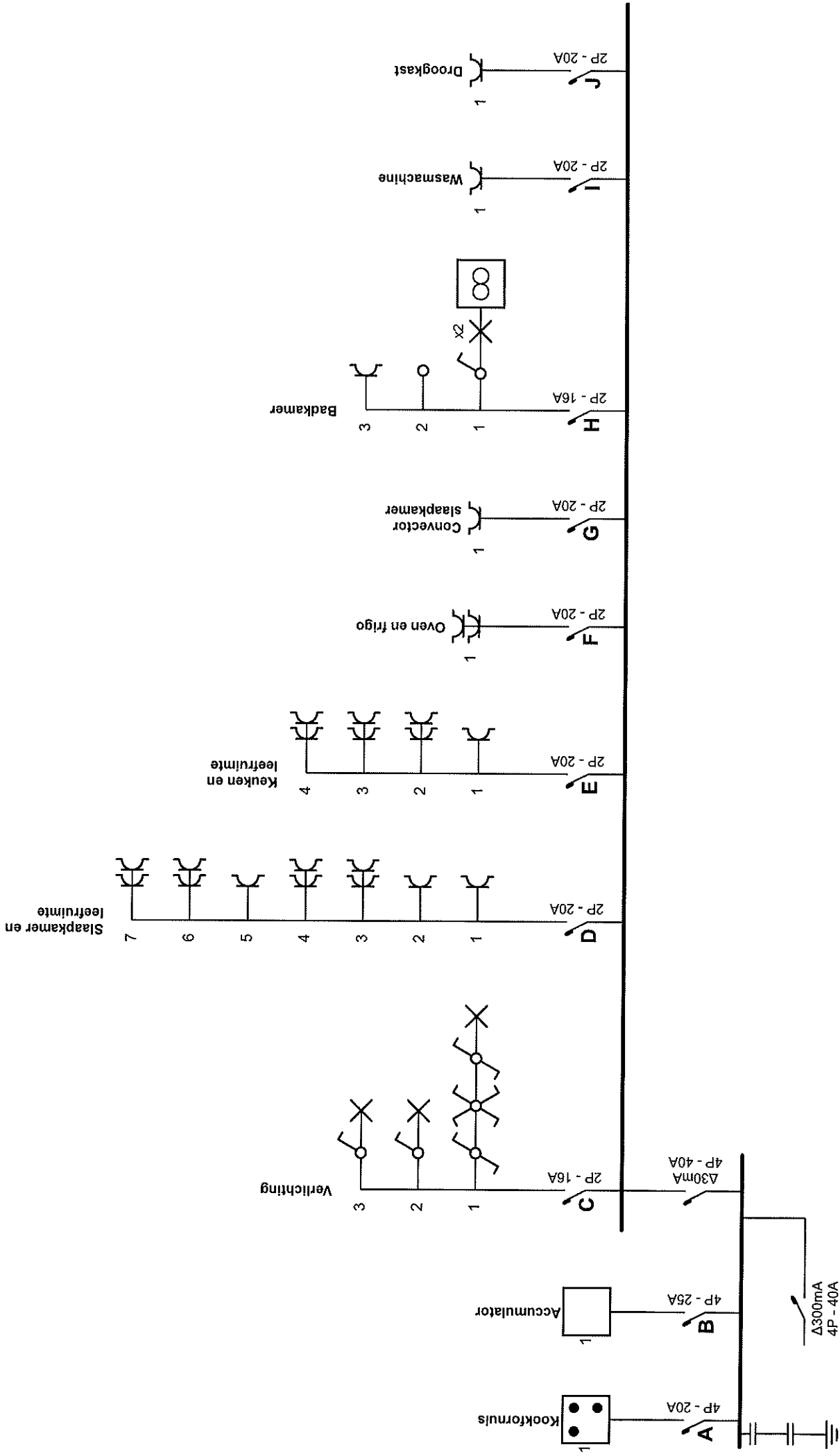

Erkend Organisme
 O.C.B.
 Koningin Astridlaan 60
 2550 Kontich
 Tel.: 03 451 37 00
 Fax: 03 451 37 10
 e-mail: dep.ele@ocb.be

Plaats van de elektrische installatie
 Decoratie Thuyin NV
 Lichterveldstraat 53 Bus 0.9
 8820 Torhout

Algemene Elektrische werken
 Stein De Schacht
 Erkegenstraat 53
 8020 Oostkamp
 0474 65 35 69
 www.steinde schacht.be



Verlichting - domotica - video - muziek - camera - beveiliging

p. 1/4
Eendraadschema
 3 x 400V + N ~ 50Hz

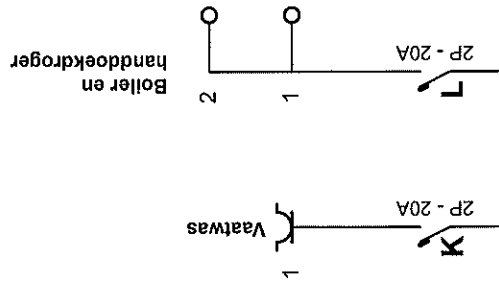

Erkend Organisme
 O.C.B.
 Koningin Astridlaan 60
 2550 Kontich
 Tel.: 03 451 37 00
 Fax: 03 451 37 10
 e-mail: dep.ele@ocb.be

Plaats van de elektrische installatie
 Decoratie Thuyh NV
 Lichterveldestraat 53 Bus 0.9
 8820 Torhout

Algemene Elektrische werken
 Stijn De Schaet
 Erkemstraat 53
 8020 Oostkamp
 0474 65 35 69
 www.staideschachtbo



Verlichting - domotica - automatisatie - camera's - beveiliging

P. 2/4
Eendraadschema

3 x 400V + N ~ 50Hz