



ZETEL ANTWERPEN
Van der Sweepstraat 3 bus 44
2000 Antwerpen
Tel. 03 216 28 90
Fax 03 238 86 65

ZETEL BRUSSEL
Clovisiaan 15
1000 Brussel
Tel. 02 230 81 82
Fax 02 230 80 08

BTW Staden
051/701548

PROCES-VERBAAL OVER HET ONDERZOEK VAN EEN ELEKTRISCHE LAAGSPANNINGSINSTALLATIE

ADRES INSTALLATIE: Guldensporenstraat 10, 8800 Roeselare

EIGENAAR: Abt Isaac Ronald

Adres: Huis 9, 8830 Hoogbeke

OPDRACHTGEVER: Elektra Luc Selbse

Adres: Kerkstraat 17, 8800 Roeselare

INSTALLATEUR: Jden

Adres: _____

BTW nr.: BE 447 966 091

EAN: Elektrabel
Ref.: _____ Teller nr. _____
Index: e-woning wustanif

Datum van het onderzoek: 14/07/2009 Aard van het onderzoek: gelijkvormigheidsonderzoek - controlebezoek volgens:

(AREI art. 270) (AREI art. 271) (AREI art. 276) (ARAB art. 262) (F.R. art. 231) (Voorschr. DNB) bovenaan aangel

Aard installatie: Nieuwe Uitbreiding Wijziging Voorlopig Verzwarend overdracht eigendom: Type der lokalen: woning

Begin werken: Fundering voor na 1.10.81 - Elektrische installatie voor na 1.10.81 - 1.1.83 AREI art.86

Aansluiting: Spanning max 230V Bescherming van de aansluiting max 63 A

Voedingskabel hoofdbord: 4 x 10 mm² Alg. schakelaar: type ABB/300mA

Type van de aardelektrode: Lu baren peenen horizontale geleider Schema: TT

Aantal borden: 1; Aantal eindstroombanen: 15; RA: 6,5 Ohm; RI tot 25 MOhm

Uitwendige invloedsfactoren: _____

BESCHRIJVING: LS BORD

zie ééndraadschema's + situatieschema's

UITGEVOERDE CONTROLES: zie verso

VASTGESTELDE INBREUKEN EN/OF NOTA'S: geen

nota - belden, garage, badkamer + slaapkamer
woning (E) getekend volgens art 276
rust volgens art 276
- voedingskabel in meeleg met
distributie maatregelen

PROCES-VERBAAL VAN HET
ONDERZOEK VAN DE
EIGENARIS
TE GENEGENDE
DE SAAMKOMING VAN DE
SAAMKOMING
HANDTEKENING

PLICHTEN VAN DE EIGENAARS, BEHEERDERS OF HUURDERS: Zie keerzijde.

BESLUIT De installatie is conform. De ingangsklemmen van de algemene ADS werden verzegeld en de ééndraads- en situatieschema's werden voor gezien getekend. De installatie dient opnieuw gecontroleerd uiterlijk op 10/07/2009 (art. 271 AREI) alsook vóór de ingebruikname van elke belangrijke wijziging of beduidende uitbreiding, uitgevoerd voor deze datum.
 De installatie is niet conform.
De installatie mag in dienst blijven indien zonder vertraging wordt voldaan aan de vastgestelde inbreuken en de gepaste maatregelen getroffen worden opdat de installatie geen gevaar vormt voor personen of goederen. De installatie is niet conform.
De installatie dient opnieuw gecontroleerd te worden door hetzelfde organisme uiterlijk op _____

DE AGENT-ONDERZOEKER: Dimitri V. 164
nr. + naam + handtekening
De directeur,

Hoofdbord

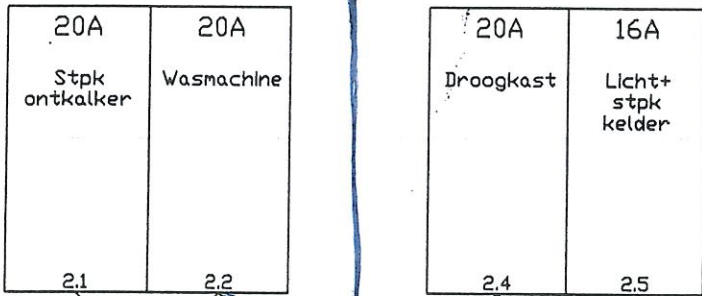
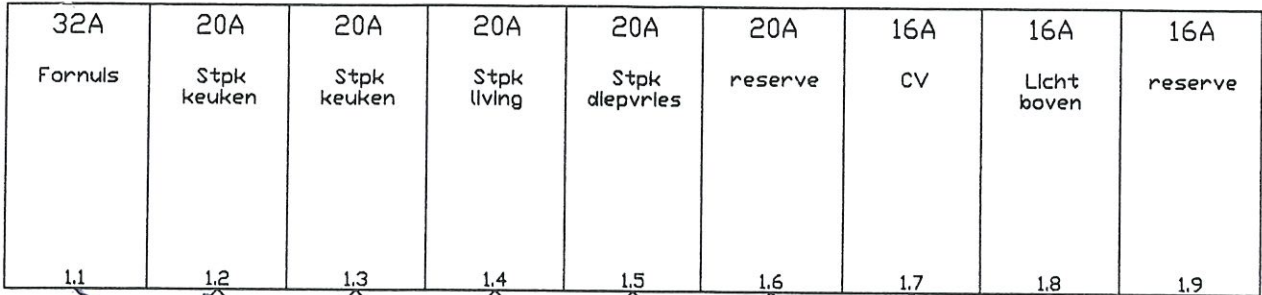

BTW 166
19/07/07

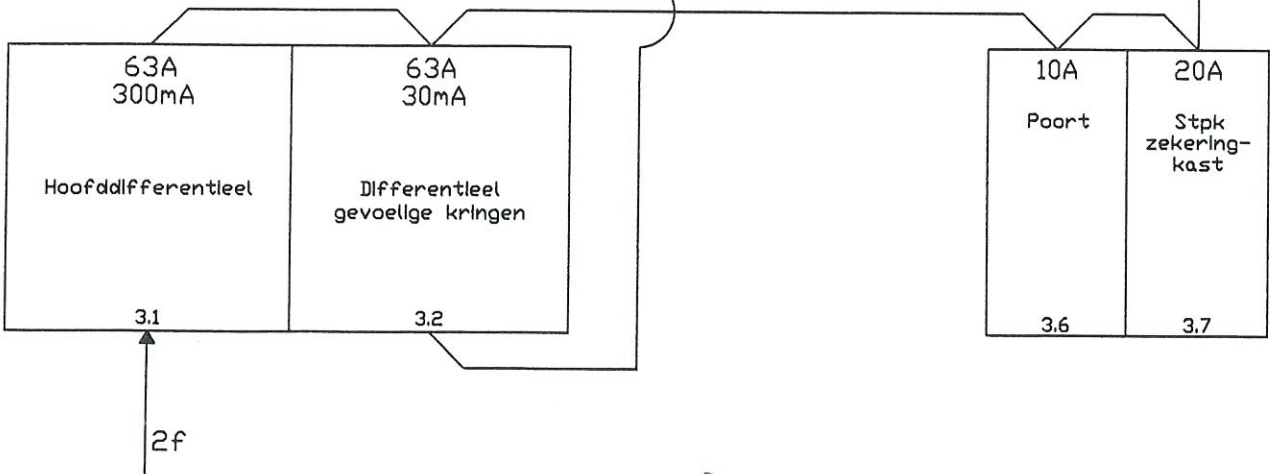

Eigenaar:

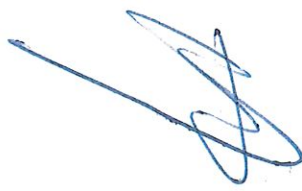

Elektro Sabbe Luc bvba
 Koestraat 117
 8800 Roeselare-Rumbeke
 TEL+FAX: 051/22.34.01
 BTW: BE 447.966.091
 Ond. nr.: 0447 966 091
 Reg. nr.: 05.26.00

Formis
Stpk keukens
Stpk keukens
Stpk living
Stpk diepvries
reserve
CV
Licht boven
reserve

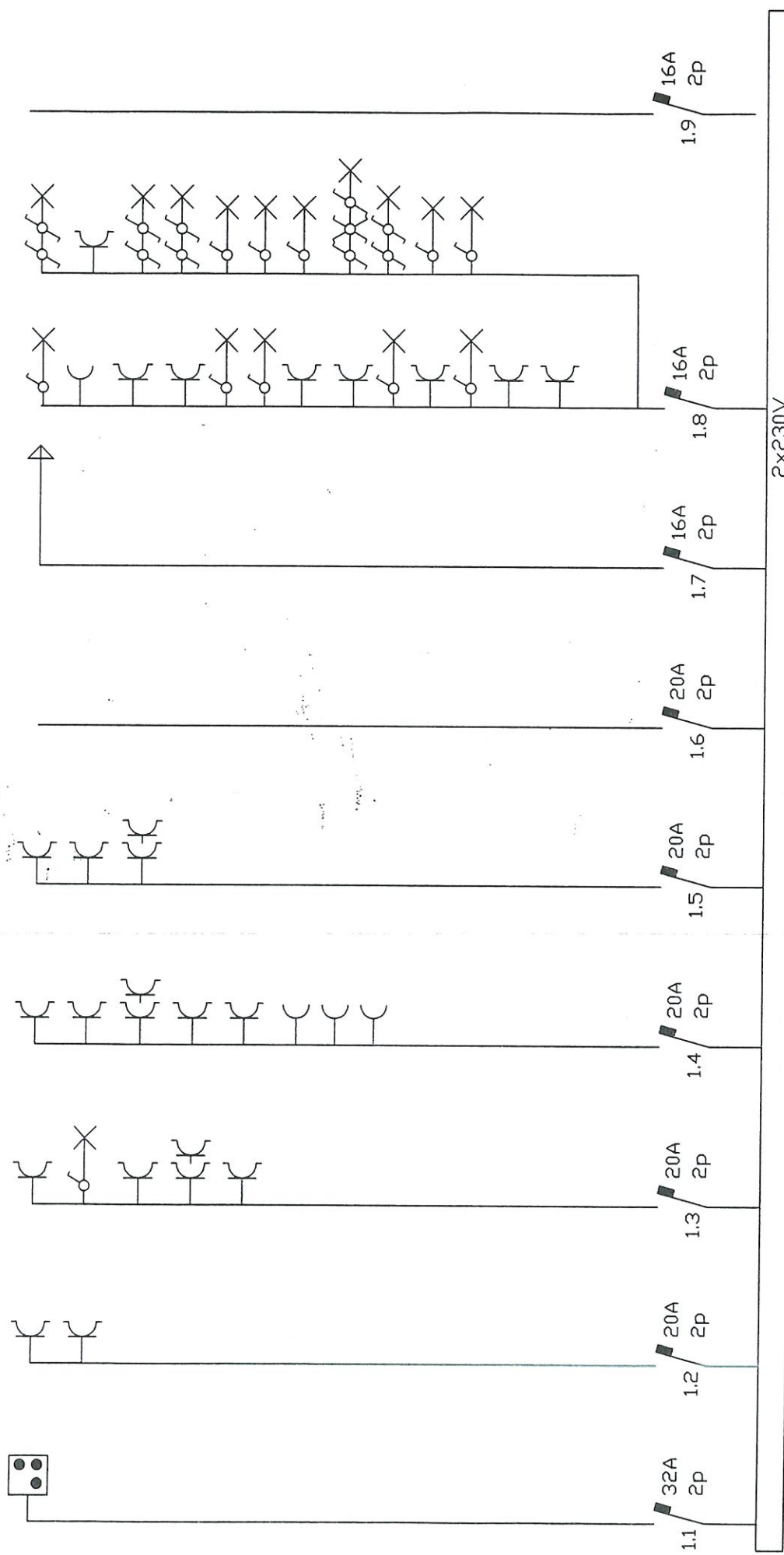

Adres van uitvoering:
.....

de afgevaardigde van het erkend keuringsorganisme:
BTV-166
19/07/07

de verantwoordelijke voor de uitvoering van de werken:
Elektro Sabbe Luc bvba
Koesstraat 117
8800 Roeselare-Rumbeke
TEL+FAK: 051/22.34.01
BTW: BE 447.966.091
Ond. nr.: 0447 966 091
Reg. nr.: 05.26.00

Spanning: 2x230V

3.1 4p
63A 300mA

2x230V

Stpk
zekering-
kast

Poort

Licht+stpk
kelder

Droogkast

Wasmachine

Stpk
onthalper

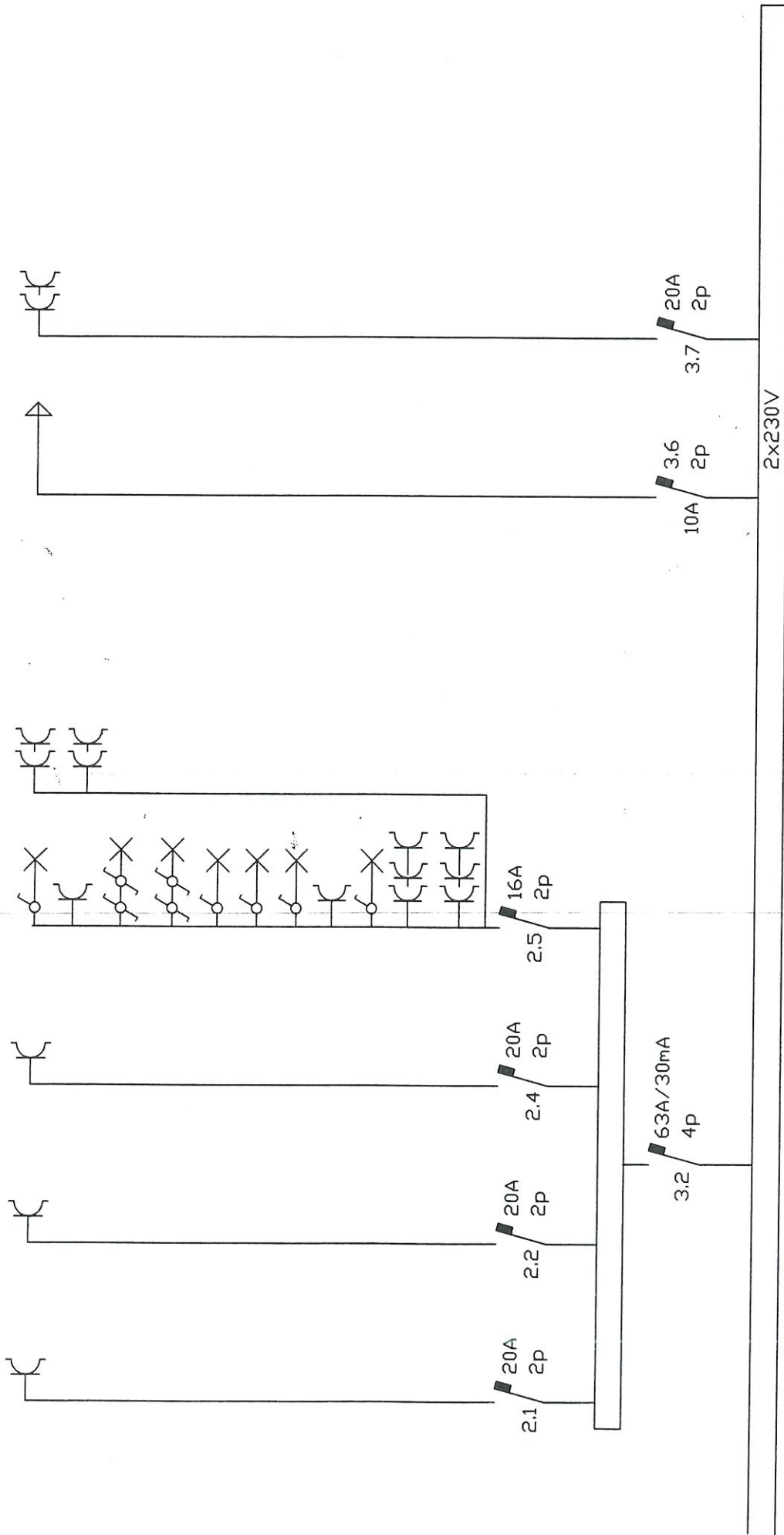

de verantwoordelijke voor de
uitvoering van de werken

Elektro Sabbe Luc bvba
Koesstraat 117
8800 Roeselare-Rumbeke
TEL+FAK: 051/22.34.01
BTW: BE 447.966.091
Ond. nr.: 0447 966 091
Reg. nr.: 05.26.00

[Handwritten signature]

Spanning: 2x230V

de afgevaardigde van het
erkend keuringsorganisme:

BTW-166
19/10/16

Adres van uitvoering:
.....

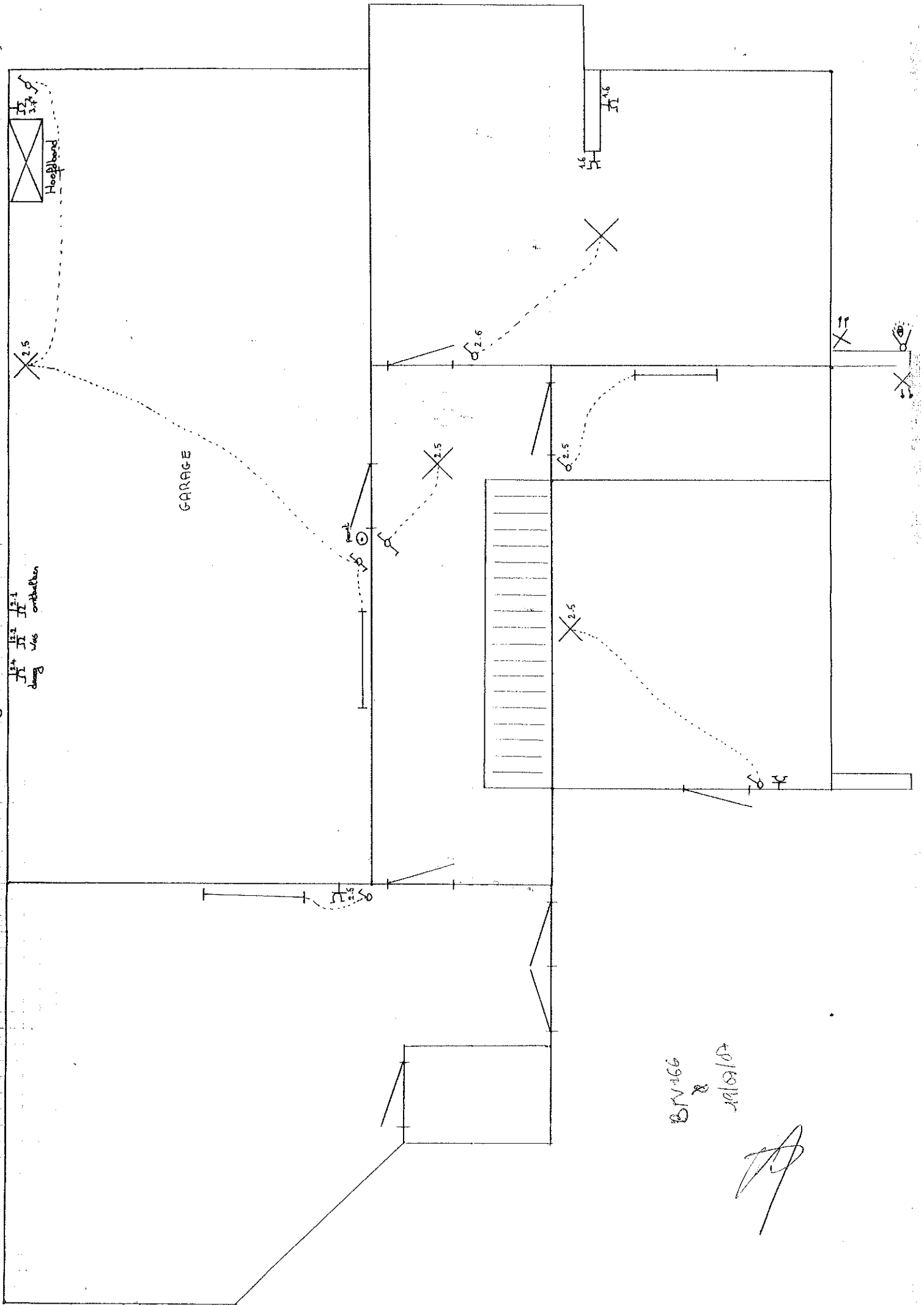

BRV 166
 8
 11/02/07

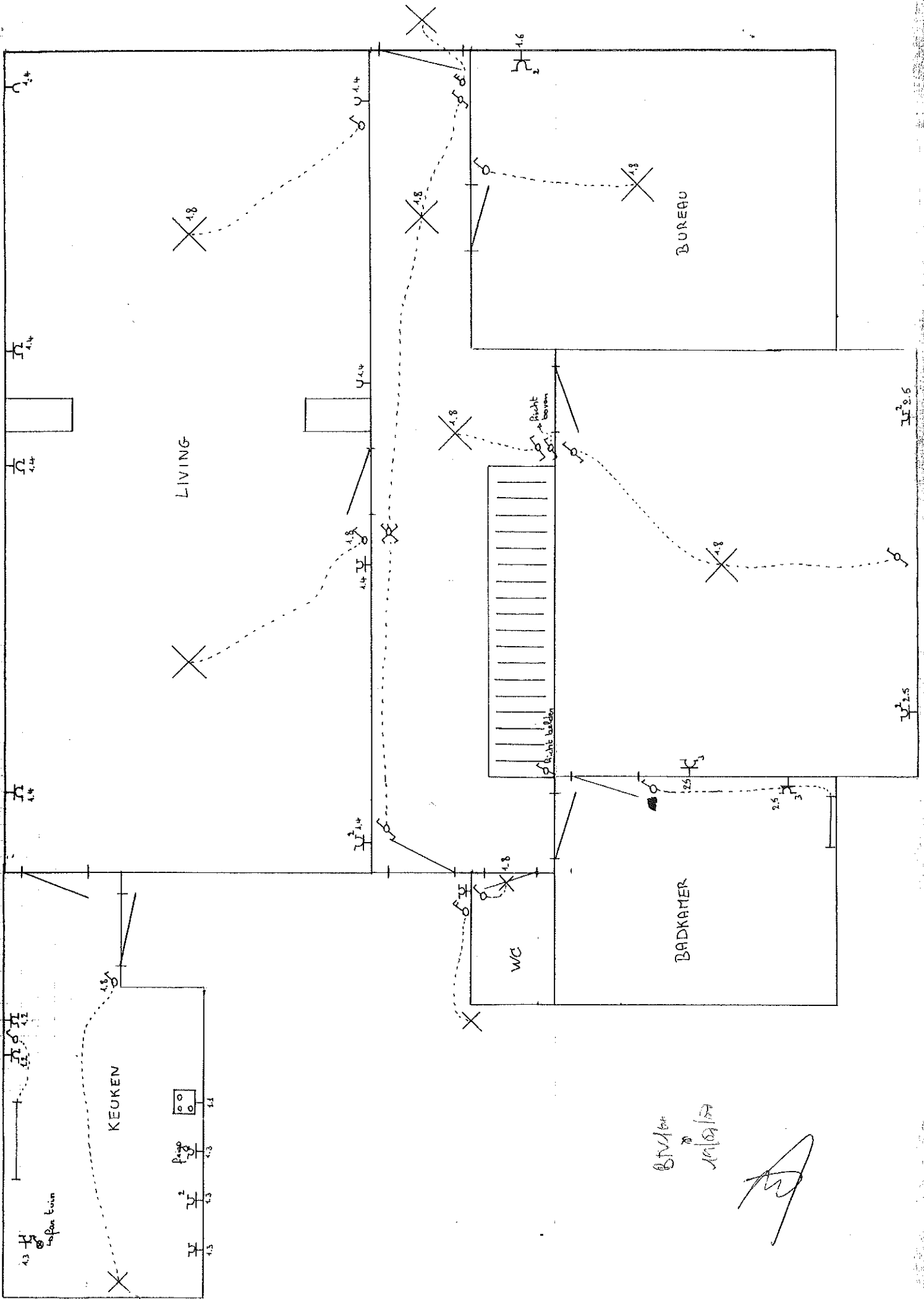

BTM ter
 19/08/09

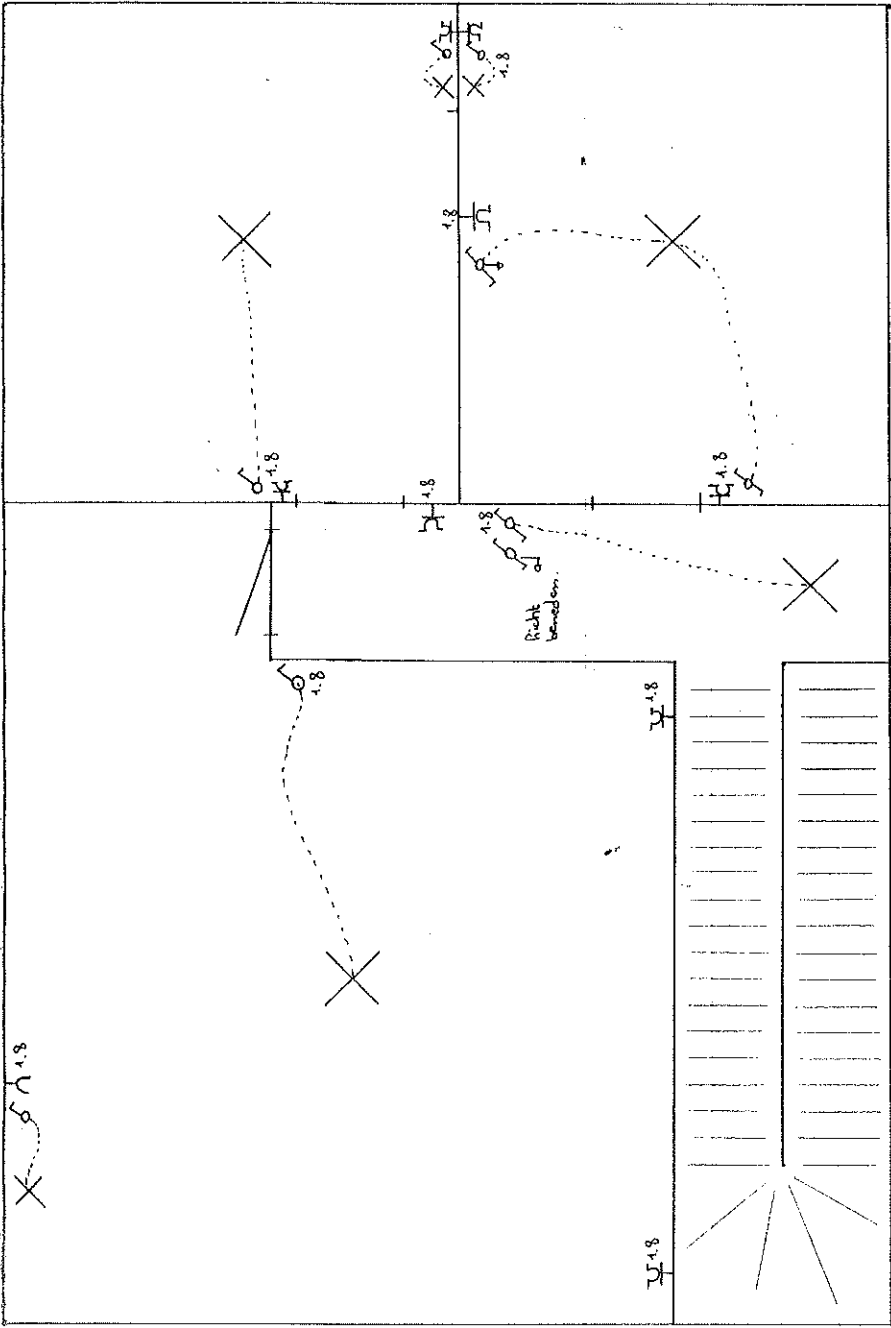

By 1/66
 11/15/07

[Handwritten signature]

