



J. VAN HEMELEN
KEURINGSORGANISME VZW

Externe Dienst voor Technische Controles

Halsendallaan 5 - 1652 ALSEMBERG
tel 02 380 52 71 - fax 02 380 89 86

Meensestraat 41 - 8500 KORTRIJK
tel 056 35 76 76 - fax 056 35 68 87

e-mail info@vanhemelen.org
BTW BE 0422.507.353

Aanvraagnr. 08.K.53818

Ref. verslag RAP

me/2009/0107-2

Proces verbaal van onderzoek van een huishoudelijke elektrische installatie op lage en zeer lage spanning
overeenkomstig de voorschriften van het Algemeen Reglement op de Elektrische Installaties

- Gelijkvormigheidsonderzoek van een huishoudelijke elektrische laagspanningsinstallatie (nieuw - wijziging - uitbreiding)(AREI art. 270)
- Controlebezoek van een bestaande huishoudelijke elektrische laagspanningsinstallatie (AREI art. 271)
- Controlebezoek van een huishoudelijke elektrische laagspanningsinstallatie vóór verzwaren van de aansluiting op het openbaar verdeelnet (AREI art. 276)
- Controlebezoek van een huishoudelijke elektrische laagspanningsinstallaties bij overdracht van eigendom (AREI art. 276) **BIS**

Eigenaar/beheerder/ uitbater - Naam		Voornaam		Postnr	
Adres	BOGEM			Gemeente	-
Installateur				Gemeente	-
BTW-nummer				Gemeente	
of identiteitskaartnr.		Uitreikingsdatum	-- / -- / --	Gemeente	
Plaats van onderzoek	WOONING			Postnr.	2990
Adres	GENTSESTRAAT 41			Gemeente	MALESDIJK
EAN-code				Elektriciteitsverdelers	-
Type installatie	<input type="checkbox"/> tijdelijke installatie / voorlopige aansluiting voor werf / festiviteiten <input checked="" type="checkbox"/> wooneenheid (huis, appartement, andere) <input type="checkbox"/> huishoudelijke werkeenheden <input type="checkbox"/> gemeenschappelijke delen van een residentiële eenheid				

Algemene beschrijving van de aansluiting		Algemene beschrijving van de stroombanen en hun beschermingen	
U _{nom} (V ac/dc)	230V		
Ø voedingskabel (mm ²)	BS95AD		
I _{nom} aansluiting (A)	-	4 x 16A AUI	
Type alg. schakelaar	T900	1 x 32A AUI	
Aantal borden	2	1 x 2A AUI	
Aantal eindstroombanen	6-5		
Type aardelectrode	PIKOT	4 x 16A AUI	
Algemene diff.stroom.inr.	903M4SA	1 x 20A AUI	
Bijkomende diff.stroom.inr.	" 1 "		
Vaste verwarmingstoestellen (aantal - kW) :	-		

Metingen	Meetapparaat : apparaat waarvan de inspecteur titularis is		Onderzoek uitgevoerd overeenkomstig : procedure TD-E-01	
Aardspreidings- erstand :	25 Ω	Isolatiweerstand (250/500/1000V) :	> 0,5 MΩ	Werking differentieel- stroominrichting : <input checked="" type="checkbox"/> OK / <input type="checkbox"/> NOK
				Continuïteit PE- geleiders & equipot.: <input checked="" type="checkbox"/> OK / <input type="checkbox"/> NOK

Inbreuken (AREI - art.) / Bemerkingen (opm.)

GEEN

NB GEEN TOEGESTELDEN GEVINDEN.

Aanvullend bezoek bij onderzoek (ref.) : RAP ___ / ___ / ___

Besluit

De elektrische installatie **voldoet** aan de voorschriften van het A.R.E.I.
De ingangsklemmen van de automatische differentieelstroominrichting, geplaatst aan het begin van de installatie, werden ontoegankelijk gemaakt door verzegeling. Het (de) eendraads- en opstellingsschema(s) werden voor gezien getekend / werden opnieuw geïsoleerd.
De volgende periodieke controle moet worden uitgevoerd binnen de door de van kracht zijnde reglementering voorgeschreven termijn. (art. 271)

De elektrische installatie **voldoet niet** aan de voorschriften van het A.R.E.I.
De werken, nodig om de inbreuken te doen verdwijnen die opgemerkt werden tijdens het controlebezoek, moeten zonder vertraging uitgevoerd worden en alle maatregelen moeten getroffen worden opdat de in overtreding zijnde installatie, indien zij in dienst blijft, geen gevaar vormt voor de personen of goederen.

Een aanvullend bezoek moet door hetzelfde organisme worden uitgevoerd vóór : ___ / ___ / ___

Volgend controle- bezoek uiterlijk op :	___ / ___ / ___	Agent-onderzoeker (naam - nr - handtekening)	<i>MA 27</i> <i>COLPAERT M</i>	Datum onderzoek:	07/10/09
--	-----------------	---	-----------------------------------	-----------------------------	----------

06478

RAP-E-901 (01-2007)

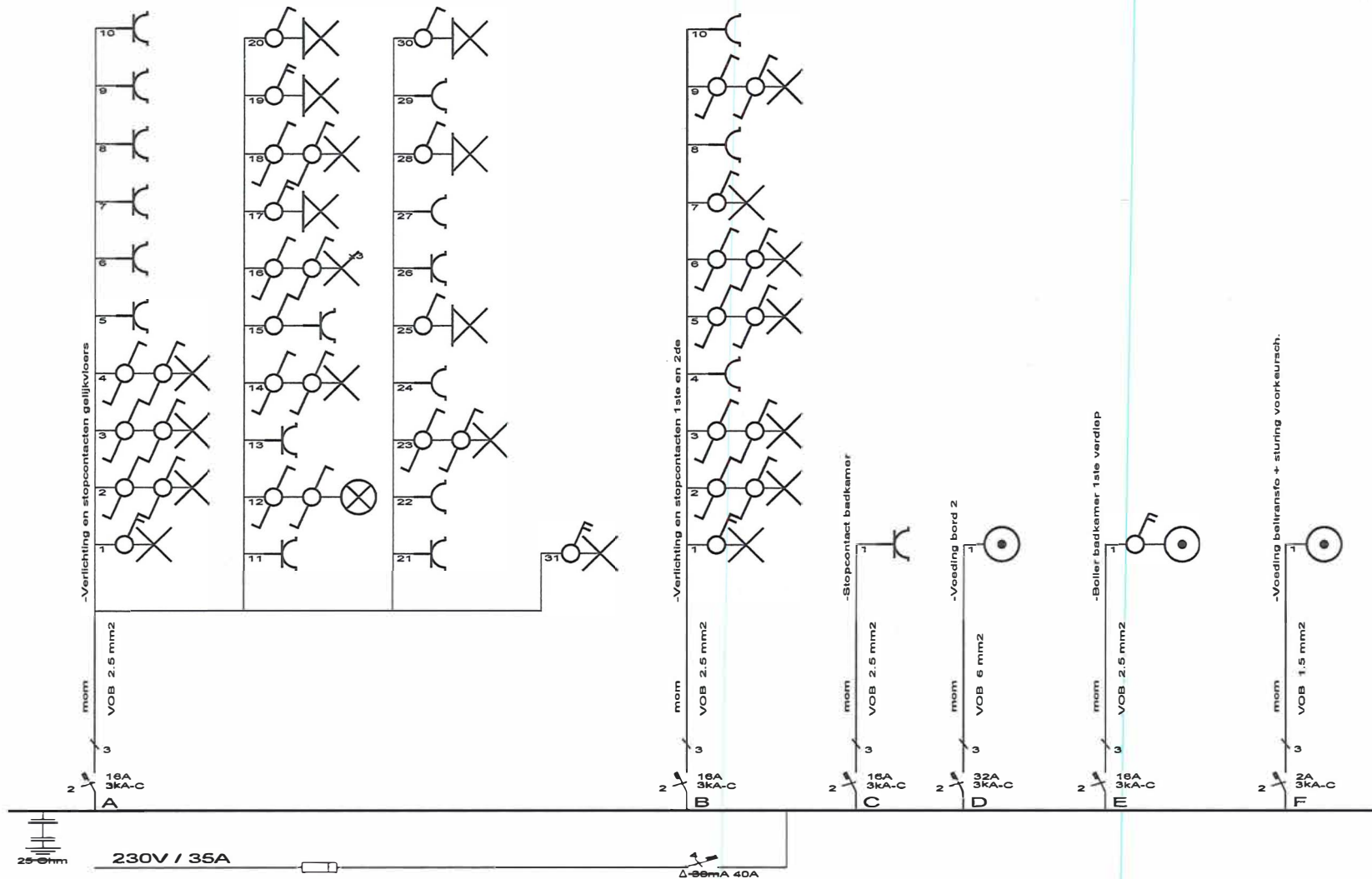

Adres van de woning :
Gentsesteenweg 141
Eigenaar : 9990 maldegem

aard van de stroom :
230V / 35A

Installateur :
Dobbelaere Installatietechnieken NV
Kruiskenstraat 32
9980 Sint -Laureins
BE 452.873.895
TEL : 09/379.84.86 FAX : 09/379.06.33
E-Mail : cm.dobbelaere@skynet.be

Datum/handtekening van : 12/12/09
Installateur : *[Signature]*

Datum/handtekening van :
keuringsorganisme :

[Signature]
J. VAN HEMELLEN
KEURINGSORGANISME VZW
inspecteur (27)
COLPAERT Mario
09/10/2009

Bestaande installatie enkel optrek schema door installateur

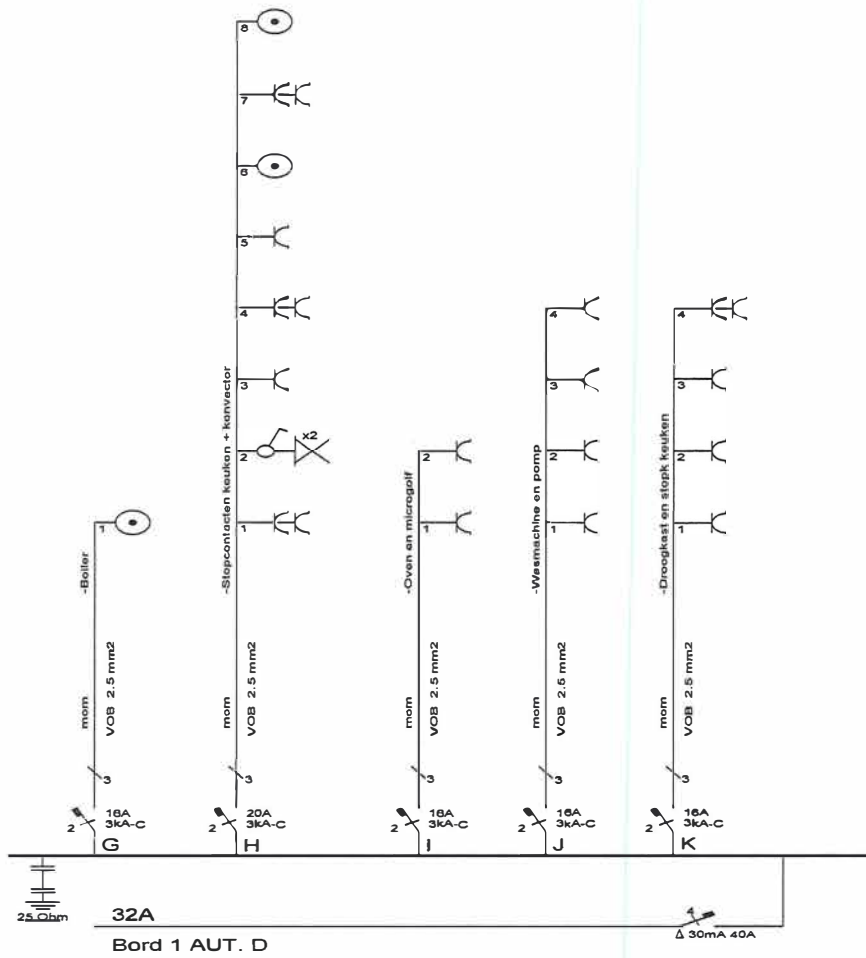

Adres van de woning :
Gentsesteenweg 141
Eigenaar : 9990 maldegem

aard van de stroom :
230V / 35A

Installateur :
Dobbelaere Installatietechnieken NV
Kruiskenstraat 32
9980 Sint -Laureins
BE 452.873.895
TEL : 09/379.84.86 FAX : 09/379.06.33
E-Mail : cm.dobbelaere@skynet.be

Datum/handtekening van : 12/12/00
Installateur :
Datum/handtekening van :
keuringsorganisme :

gelijkvloers

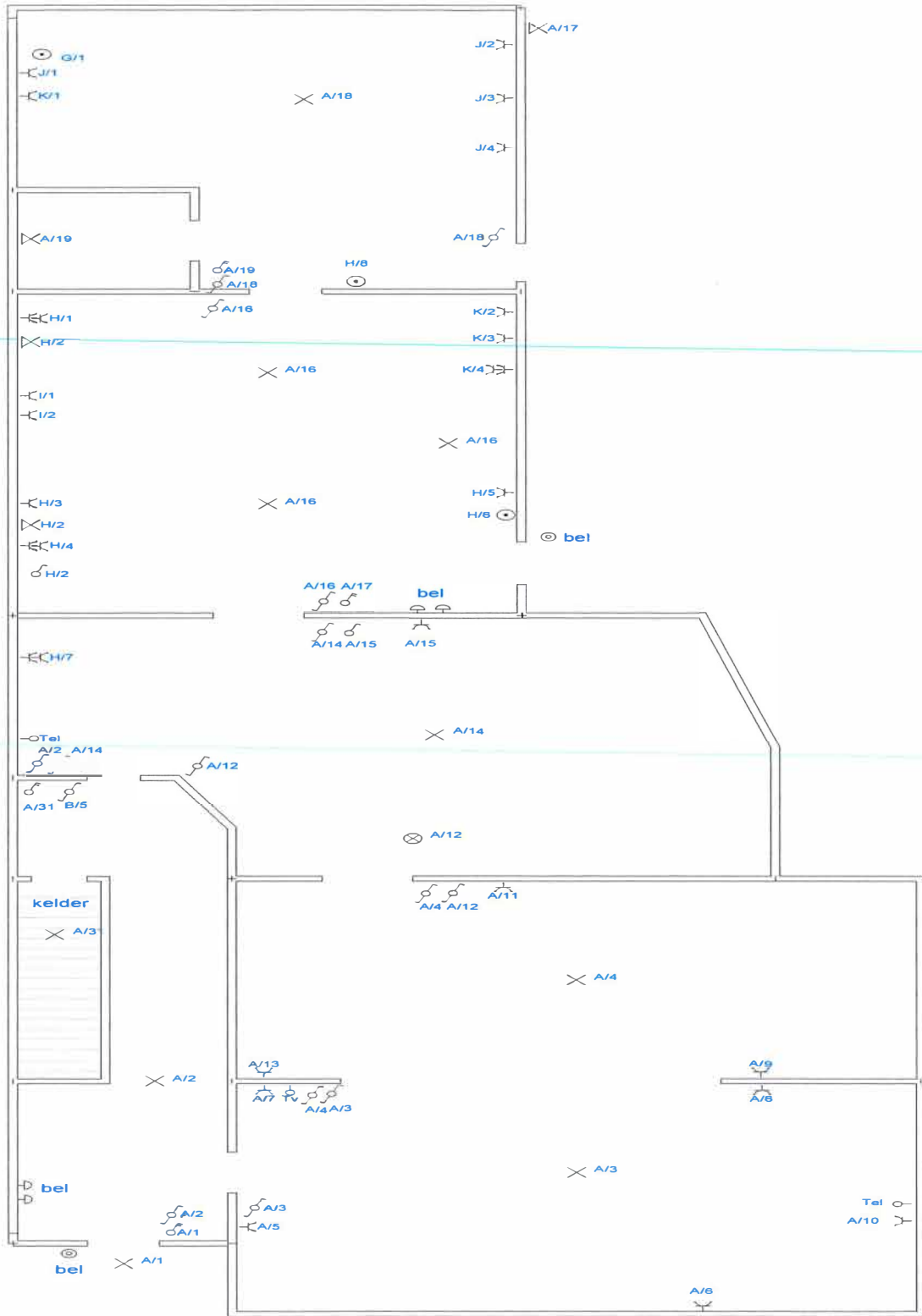

Adres van de woning :
Gentsesteenweg 141
Eigenaar : 9990 maldegem

aard van de stroom :
230V / 35A

Installateur :
Dobbelaere Installatietechnieken NV
Kruiskenstraat 32
9980 Sint-Laureins
BE 452.873.895
TEL : 09/379.84.86 FAX : 09/379.06.33
E-Mail : cm.dobbelaere@skynet.be

Datum/handtekening van :

Installateur :

Datum/handtekening van :

keuringsorganisme :

12/12/08
[Handwritten signature]

1ste verdiep

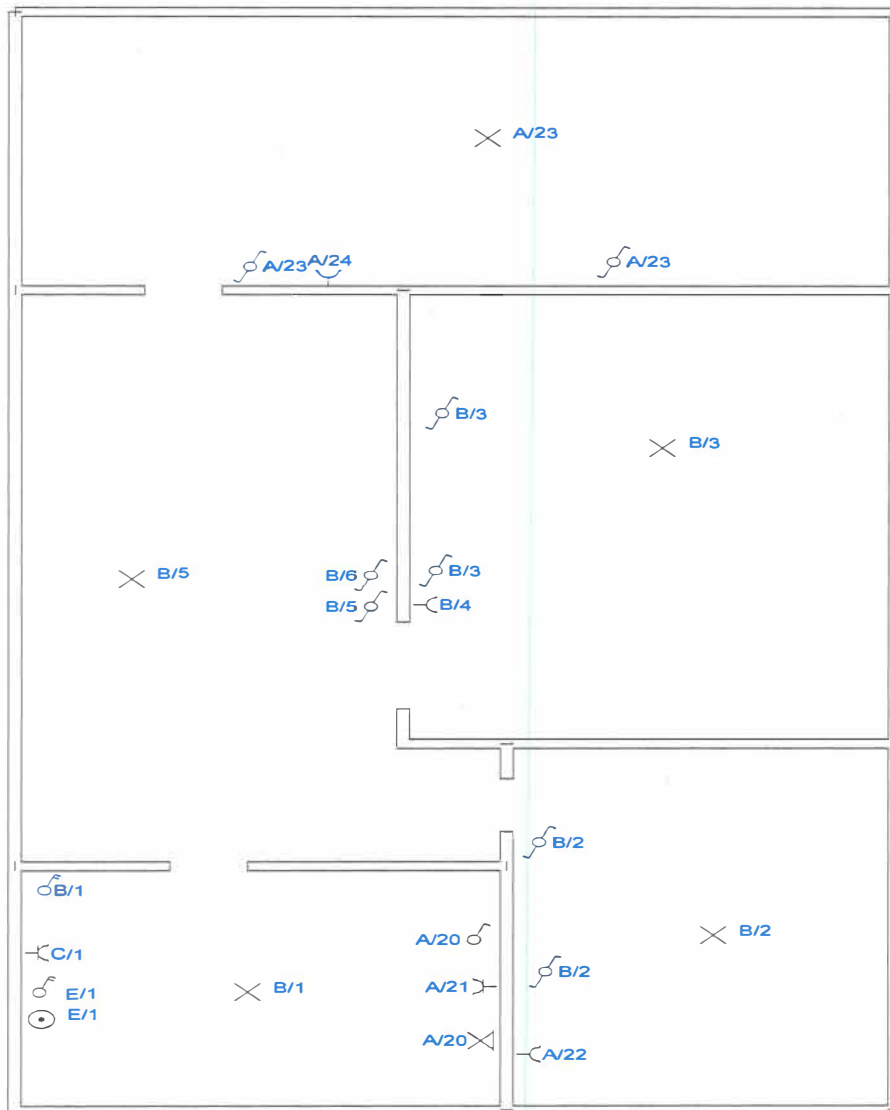

Adres van de woning :
Gentssteenweg 141
Eigenaar : 9990 maldegem

aard van de stroom :
230V / 35A

Installateur :
Dobbelaere Installatietechnieken NV
Kruiskenstraat 32
9980 Sint -Laureins
BE 452.873.895
TEL : 09/379.84.86 FAX : 09/379.06.33
E-Mail : cm.dobbelaere@skynet.be

Datum/handtekening van ;
Installateur :

Datum/handtekening van ;
keuringsorganisme :

2de verdiep

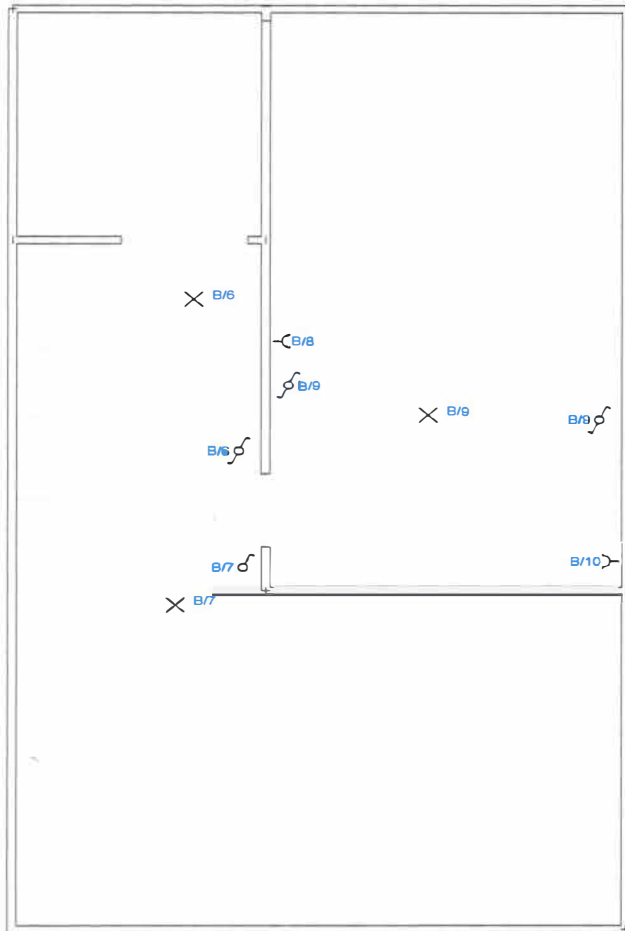

achterbouw



Adres van de woning :
Gentsesteenweg 141
Eigenaar : 9990 maldegem

aard van de stroom :
230V / 35A

Installateur :
Dobbelaere Installatietechnieken NV
Kruiskenstraat 32
9980 Sint -Laureins
BE 452.873.895
TEL : 09/379.84.86 FAX : 09/379.06.33
E-Mail : cm.dobbelaere@skynet.be

Datum/handtekening van : 12/12/08
Installateur :

Datum/handtekening van :
keuringsorganisme :