



Ringlaan 39  
1853 - Strombeek-Bever  
tel. +32 2 880 88 90  
info@aceg.be  
www.aceg.be



**Keuringsverslag van een elektrische laagspanning- en zeer lage spanningsinstallatie**

CONFORM

**Datum keuring:** 01/07/2024      **Inspecteur:** Brahim Ichamrach      **Mentor:**      **Installateur:** Himpe Electriciteitswerken  
**ID-label:**      **B.T.W. nr.:** BE 0791 633 628      **Klantreferentie:**  
**Merk en type meettoestel:** Metrel MI 3102      **Serienummer:** 23021791  
 BT

**Datum verslag:** 01/07/2024

**Plaats van het onderzoek**

**Straatnaam:** Kastanjedreef  
**Huisnummer:** 14  
**Busnummer:**  
**Postcode:** 8210  
**Gemeente:** Zedelgem  
**Land:** België

**Eigenaar**

**Naam:** Iov  
**Straatnaam:** Kastanjedreef  
**Huisnummer:** 14  
**Busnummer:**  
**Postcode:** 8210  
**Gemeente:** Zedelgem  
**Land:** België

**Installateur**

**Naam:** Himpe Electriciteitswerken  
**BTW nr.:** BE 0791 633 628  
**Telefoonnummer:** 0494 69 62 91  
**E-mail:** Info@himpeelectriciteitswerken.be

**Type :** woning

**Afbeelding schakel- en verdeelbord:**

**EAN :** 541448860022912606

**Teller Nr. :** 1SAG3100521071



**Aard onderzoek:**

**Netbeheerder:** FLUVIUS

**Aantal borden:** 1

**Aardelektrode:** Aardingslus

**Ri algemeen:** 20.5 MΩ

OK

Controlebezoek van een huishoudelijke installatie volgens (KB 08/09/2019) - AREI Boek 1- 6.5. en 4.2.4.3.

**Spanning:** 3N400V

**Meter / bord verbinding:** 10 mm²

**Max beveiliging:** 40 A

**Aantal kringen:** 24

**RE:** 24.0 Ω

OK

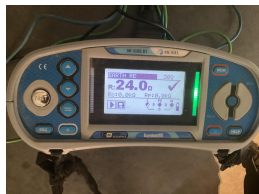

**DIFFERENTIEELSTROOMINRICHTING**

IΔ (mA)	In (A)	In - andere (A)	I:t	Type	Beveiligde kringen	Test	x 2,5
---------	--------	-----------------	-----	------	--------------------	------	-------

IΔ (mA)	In (A)	In - andere (A)	I-t	Type	Beveiligde kringen	Test	x 2,5
300	40		22,5kA2s (3000A)	A	Alle kringen	OK	OK
30	40		22,5kA2s (3000A)	A	10	OK	OK

**BESCHRIJVING INSTALLATIE**

Aantal kringen	Curve	Bescherming IN (A)	(andere)	P	Sectie (mm²)
1	C	32		2	6
1	C	25		4	4
1	C	20		2	-
16	C	20		2	2,5
5	C	16		2	1,5

Visueel nazicht (algemeen)	OK	Directe aanraking	OK	Indirecte aanraking	OK
Aansluitingen	OK	schema in bijlage door Aceg vzw	NA		
Equipotentiale verbindingen	OK	Doorsnede geleiders	OK		
Continuïteit	OK	Verlichting / toestellen	NVT		

**OPMERKINGEN - INBREUKEN - NOTA'S**

nota/note 2 Geen inbreuken vastgesteld.

**BESLUIT**

- De elektrische installatie voldoet aan de voorschriften van het KB 08/09/2019 - AREI Boek 1. Het volgende controlebezoek is te voorzien voor 1/7/2049
- De nodige maatregelen werden genomen, zodat de ingangsklemmen van de automatische differentieelstroominrichting, geplaatst aan het begin van de installatie, toegankelijk zijn gemaakt door verzegeling.
- Het (de) eendraadsschema(s) en het (de) situatieplan(nen) werd(en) door het erkend organisme voor gezien getekend.

Deze pdf-versie van het keuringsverslag is de originele versie en mag worden verspreid..

Aantal bijlage(n):

**VRIJGAVE VAN HET KEURINGSVERSLAG**

De inspecteur Brahim Ichamrach



**Plichten van de eigenaar, beheerder, huurder voor de installatie onderworpen aan het AREI Boek 1 afdeling 9.1.2.**  
 Het verslag dient te worden bewaard in het dossier van de elektrische installatie.  
 Elke wijziging dient te worden vermeld in het elektrisch dossier.  
 Elk ongeval, overkomen van personen en te wijten, rechtsreeks of onrechtstreeks, aan de aanwezigheid van de elektrische installatie dient onmiddellijk meegegeed te worden aan de algemene Directie Energie van de Federale Overheidsdienst Economie.  
**Kwaliteit**  
 De reproductie van dit document is enkel toegelaten in zijn integrale vorm en enkel met het schriftelijk akkoord van het controleorganisme en de aanvrager.  
 De keuring beperkt zich tot de zichtbare en normaal toegankelijke delen van de installatie.

Voor vragen of algemene voorwaarden verwijzen wij graag naar [www.aceg.be](http://www.aceg.be)

BE53 0689 0209 2953 | BTW BE0839.866.481

Stappenplan voor een installatie die conform is:			
Stap 1	Stap 2	Stap 3	Stap 4
Lees dit proces-verbaal zorgvuldig en besteed aandacht aan de eventuele nota's	Als u grote wijzigingen of uitbreidingen aan de installatie aanbrengt, moet u deze laten controleren.	De volgende periodieke keuring is voorzien voor 1/7/2049	ACEG staat tot uw dienst voor alle noodzakelijke keuringen.

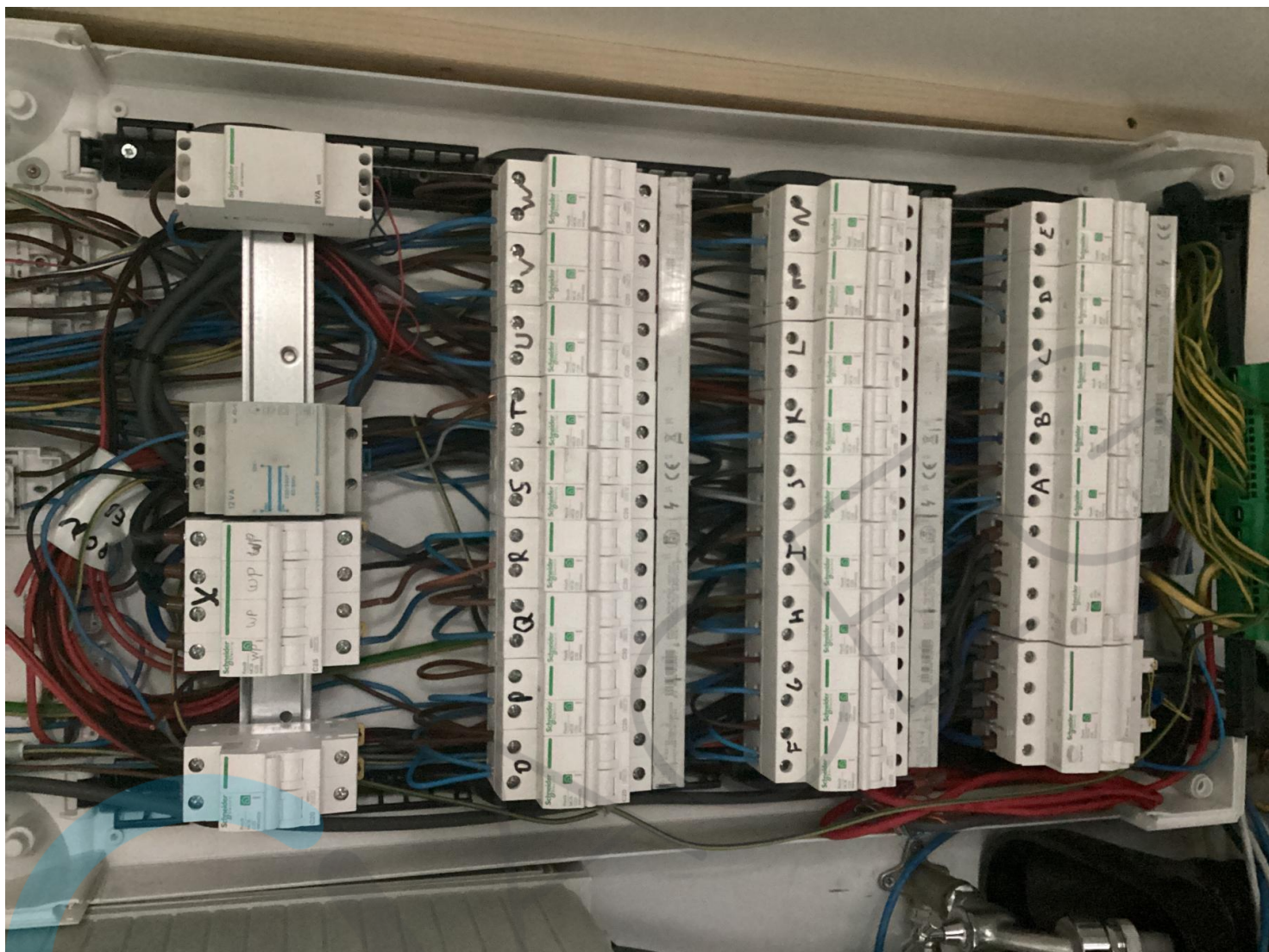

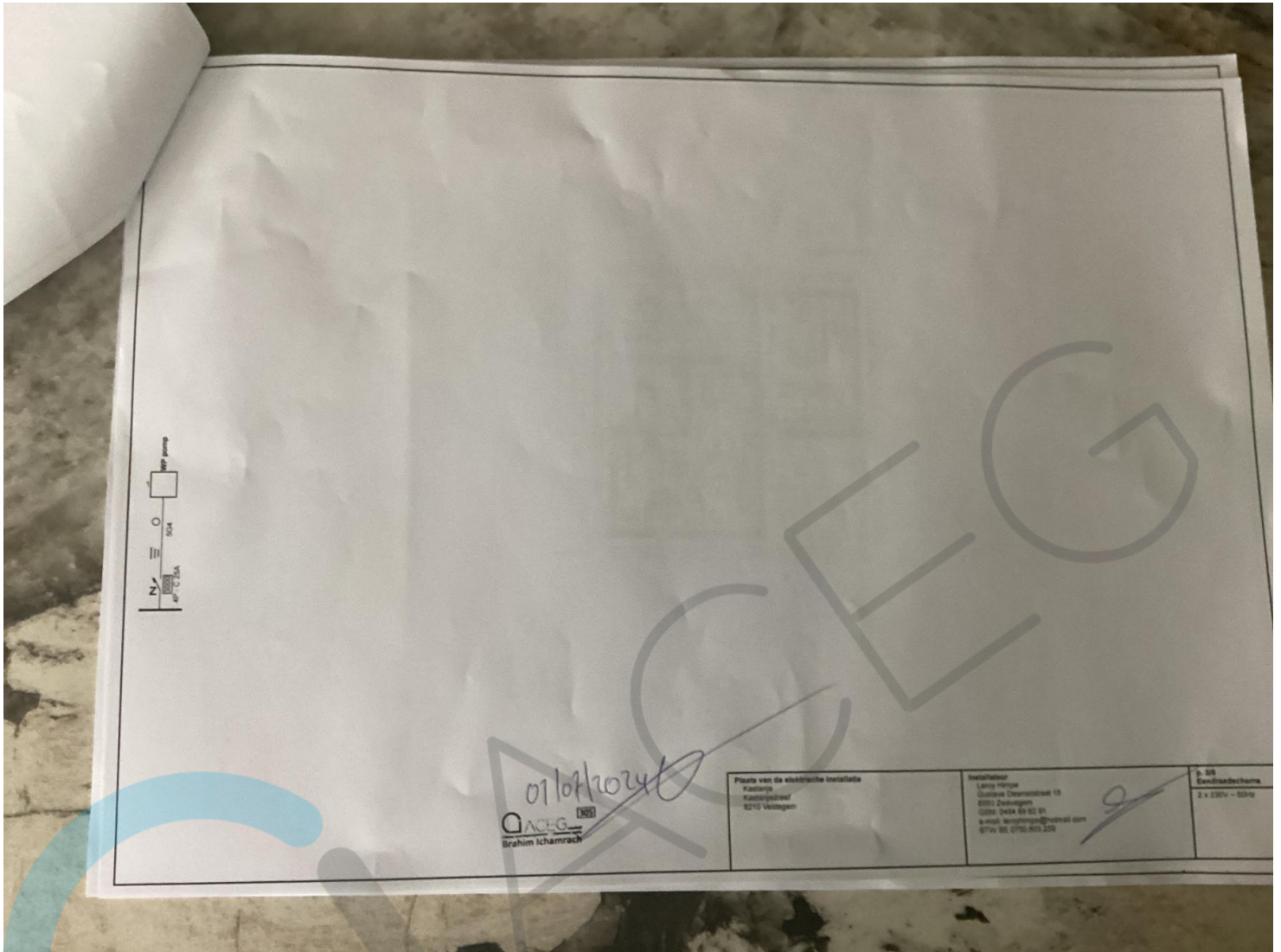



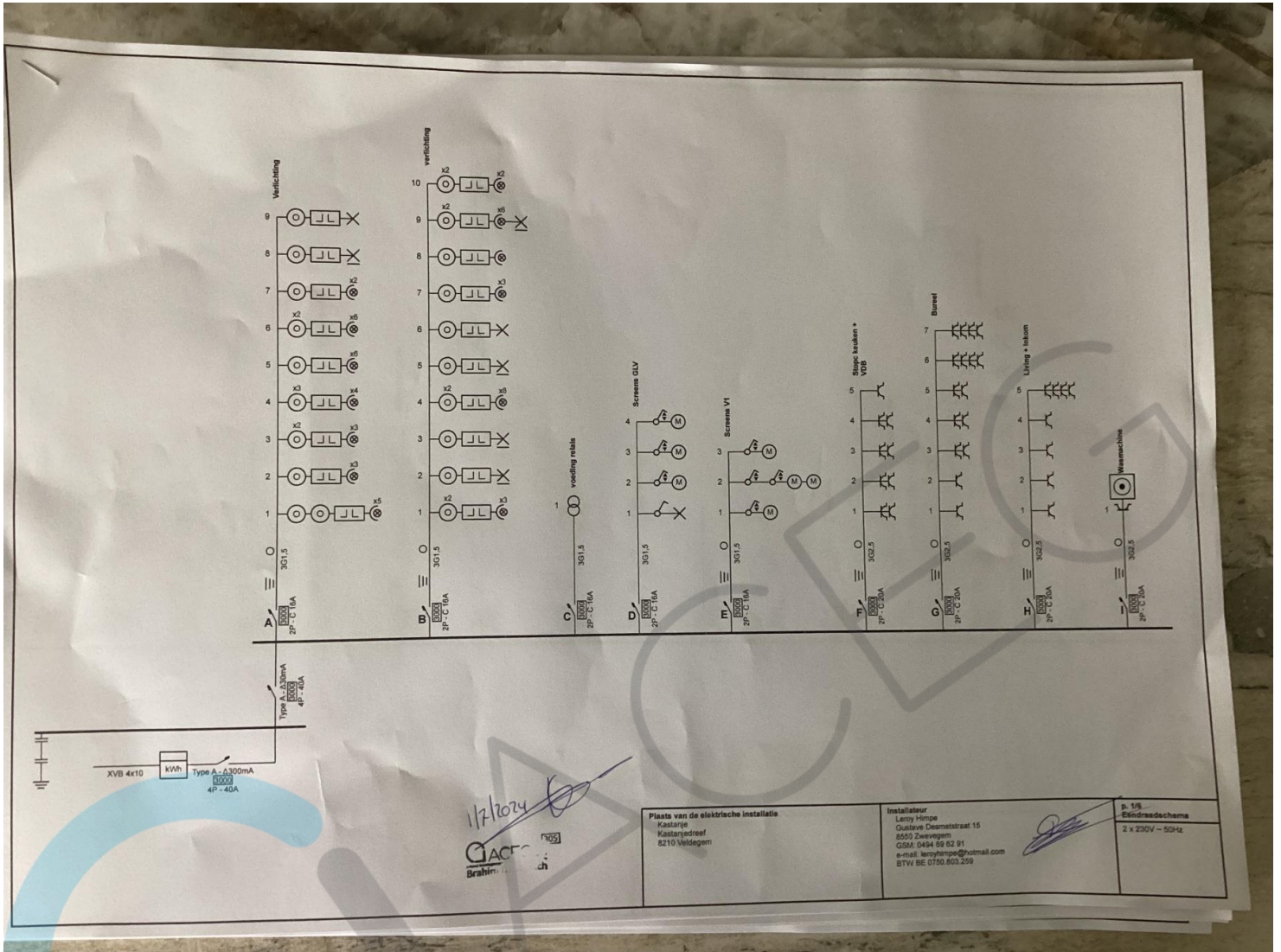

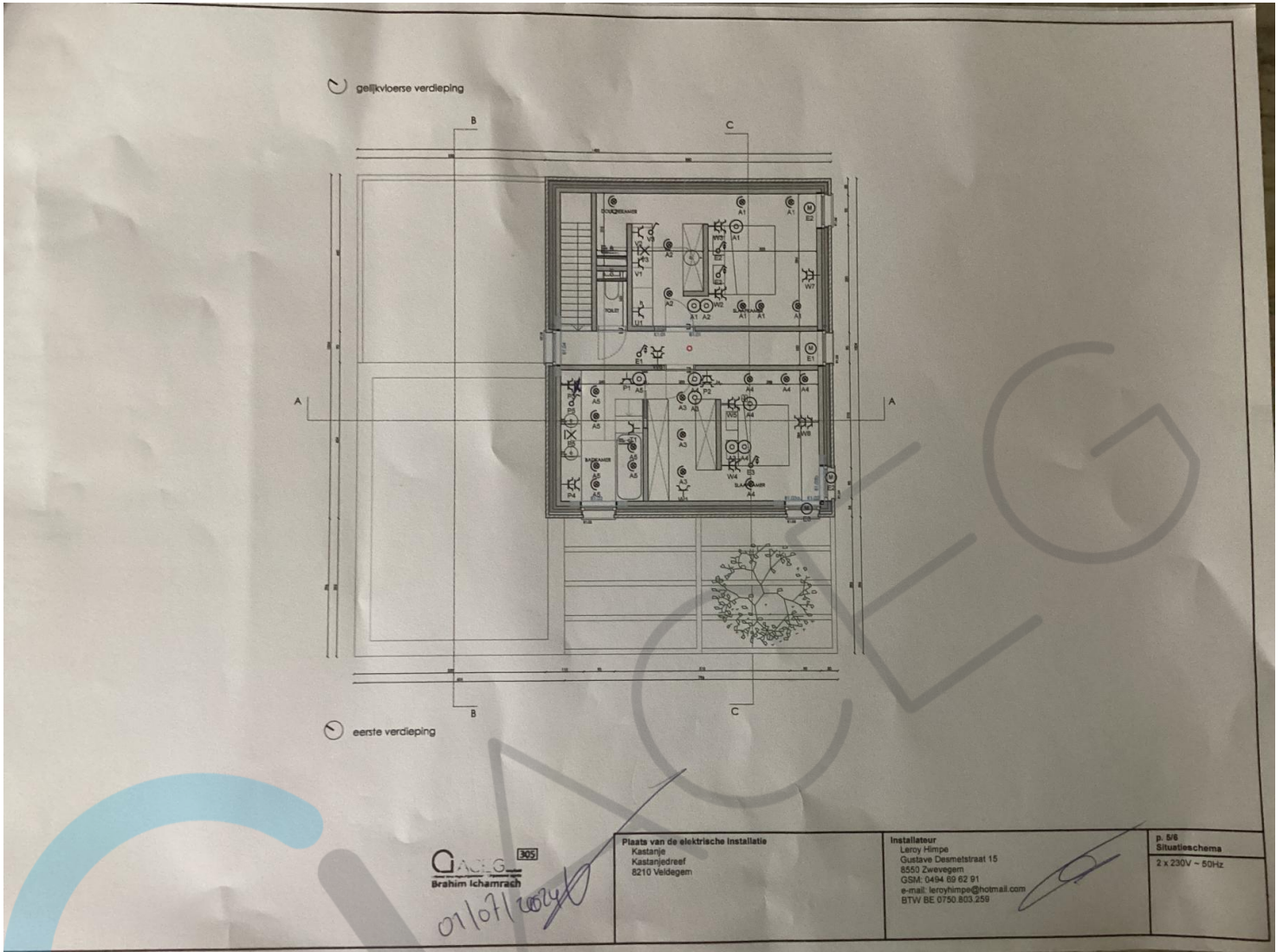



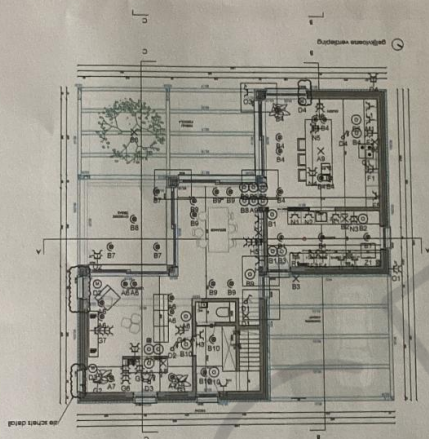

07/07/2024

**DAEG**  
Wahim Ichamrach

**Plaats van de elektrische installatie**  
Kastanje  
Kastanjedreef  
8210 Veldegem

**Installateur**  
Leroy Himpe  
Gustave Desmetstraat 15  
8550 Zeevegem  
GSM: 0494 69 62 91  
e-mail: leroyhimpe@hotmail.com  
BTW BE 0750 803 356

p. 4/6  
**Situatieschema**  
2 x 230V - 50Hz

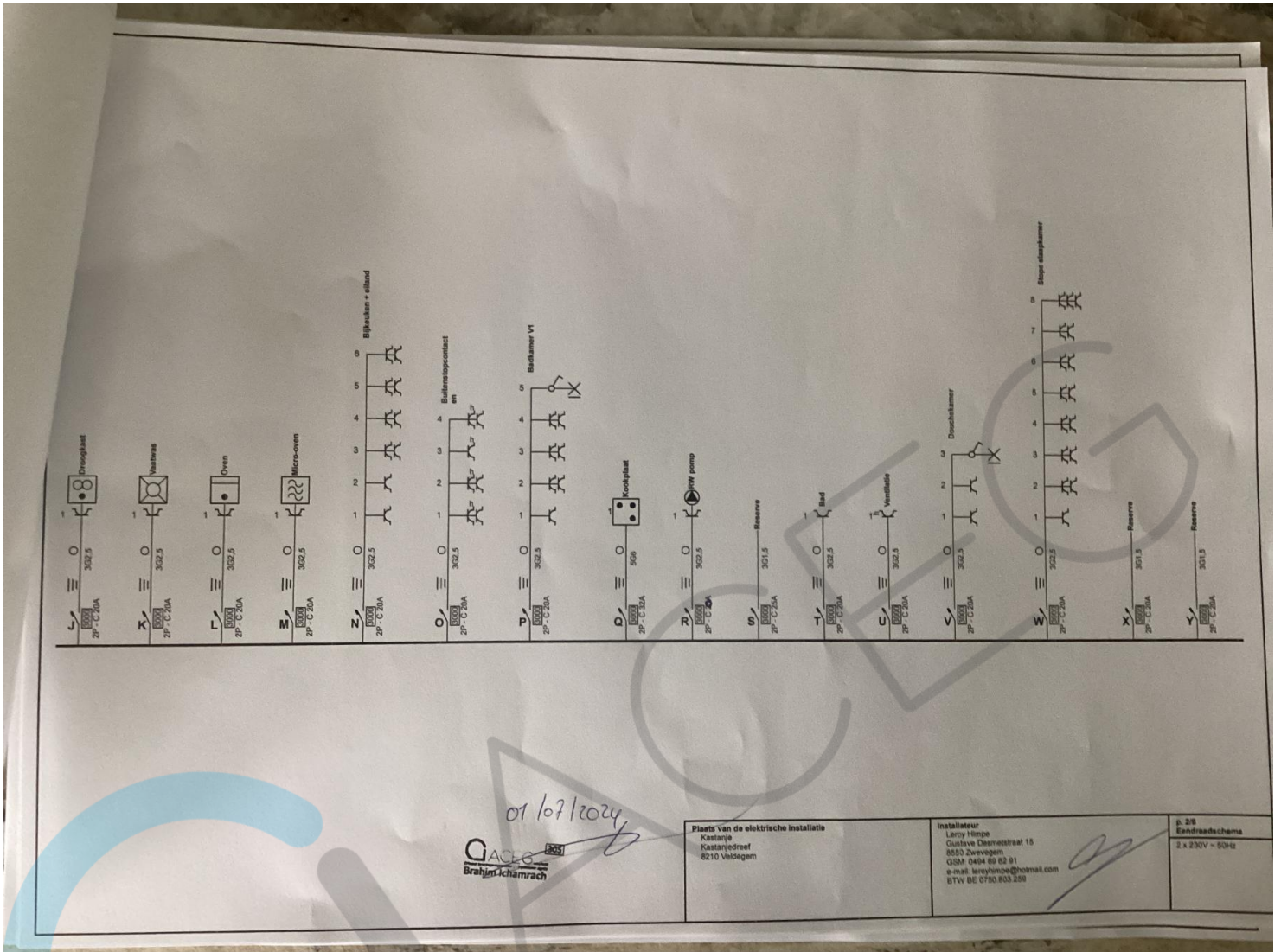

01/07/2024  
Brahim Ichamrach

<b>Plaats Van de elektrische installatie</b> Kastarija Kastarijedorref 8210 Veldgeem	<b>installateur</b> Leroy Hampa Guliane Debrnetstraat 15 8580 Zuurwegem GSM 0484 89 82 91 e-mail: leroyhampa@thomast.com BTW BE 0750 803 258	<b>p. 2/8</b> Eendroadschams 2 x 230V - 50Hz
---	--	--













