

## Keuringsverslag van een elektrische laagspanning- en zeer lage spanningsinstallatie

### CONFORM

Datum keuring: 12/03/2024

Inspecteur: Jean Francois Steux

Mentor:

Installateur: Van Ammel Elektro BVBA

ID-label:

B.T.W. nr.:BE 0833 487 346

Klantreferentie:

Merk en type meettoestel: Metrel Eurotest ET61557

Serienummer: 19370764

Datum verslag: 12/03/2024

#### Plaats van het onderzoek

Straatnaam	Riethuisstraat
Huisnummer	17
Busnummer	
Postcode	8200
Gemeente	Brugge
Land	België

#### Eigenaar

Naam	A&O Invest
Straatnaam	Riethuisstraat
Huisnummer	17
Busnummer	
Postcode	8200
Gemeente	Brugge
Land	België

#### Installateur

Naam	Van Ammel Elektro BVBA
BTW nr.	BE 0833 487 346
Telefoonnummer	+32 496 53 83 93
E-mail	info@elektro-sam.be

Type : woning

EAN : 54

Teller Nr.: : 34218203

 Niet meegedeeld

Afbelding schakel- en verdeelbord:



#### Aard onderzoek:

Gelijkvormigheidscontrole van een nieuwe huishoudelijke installatie volgens (KB 08/09/2019) - AREI Boek 1 - 6.4. en 4.2.4.3.

Is de installatie aangevat voor 01/06/2023?

Nee

Netbeheerder: FLUVIUS

Spanning: 1-230V

Meter / bord verbinding: 10 mm²

Max beveiliging: 40 A

Aantal borden: 1

Aantal kringen: 13

Aardelektrode: Verticaal of schuin in de grond gedreven staven, pennen of geleiders

Ri algemeen: 1,806 MΩ

RE: 17,12 Ω

OK

OK



**DIFFERENTIEELSTROOMINRICHTING**

$I\Delta$ (mA)	In (A)	In - andere (A)	I <sub>t</sub>	Type	Beveiligde kringen	Test	x 2,5
300	40		22,5kA2s (3000A)	A	13	OK	OK
30	63		22,5kA2s (3000A)	A	7	OK	OK
30	63		22,5kA2s (3000A)	A	2	OK	OK

**BESCHRIJVING INSTALLATIE**

Aantal kringen	Curve	Bescherming IN (A)	(andere)	P	Sectie (mm <sup>2</sup> )
1	C	16		2	1,5
10	C	20		2	2,5
1	C	32		2	6
1	C	16		2	2,5

Visueel nazicht (algemeen)	OK	Directe aanraking	OK	Indirecte aanraking	OK
Aansluitingen	OK	schema in bijlage door Aceg vzw	NA		
Equipotentiale verbindingen	OK	Doorsnede geleiders	OK		
Continuïteit	OK	Verlichting / toestellen	OK		

**OPMERKINGEN - INBREUKEN - NOTA'S**

nota/note 2 Geen inbreuken vastgesteld.  
 nota/note 27 Het EAN-nummer kon ons niet meegedeeld worden tijdens onze rondgang.

**BESLUIT**

- De elektrische installatie voldoet aan de voorschriften van het KB 08/09/2019 - AREI Boek 1. Het volgende controlebezoek is te voorzien voor 12/3/2049
- De nodige maatregelen werden genomen, zodat de ingangsklemmen van de automatische differentieelstroominrichting, geplaatst aan het begin van de installatie, ontoegankelijk zijn gemaakt door verzegeling.
- Het (de) eendraadsschema(s) en het (de) situatieplan(nen) werd(en) door het erkend organisme voor gezien getekend.

Deze pdf-versie van het keuringsverslag is de originele versie en mag worden verspreid..

Aantal bijlage(n): 4

**VRIJGAVE VAN HET KEURINGSVERSLAG**

De inspecteur Jean Francois Steux

Jean-Francois Steux

**Plichten van de eigenaar, beheerder, huurder voor de installatie onderworpen aan het AREI Boek 1 afdeling 9.1.2.**

Het verslag dient te worden bewaard in het dossier van de elektrische installatie.

Elke wijziging dient te worden vermeld in het elektrisch dossier.

Elk ongeval overkomen van personen en te wijten, rechtsreeks of onrechtstreeks, aan de aanwezigheid van de elektrische installatie dient onmiddellijk meegedeeld te worden aan de algemene Directie Energie van de Federale Overheidsdienst Economie.

**Kwaliteit**

De reproductie van dit document is enkel toegelaten in zijn integrale vorm en enkel met het schriftelijk akkoord van het controleorganisme en de aanvrager.

De keuring beperkt zich tot de zichtbare en normaal toegankelijke delen van de installatie.

Voor vragen of algemene voorwaarden verwijzen wij graag naar [www.aceg.be](http://www.aceg.be)

BE53 0689 0209 2953 | BTW BE0839.866.481

**Stappenplan voor een installatie die conform is:**

Stap 1	Stap 2	Stap 3	Stap 4
Lees dit proces-verbaal zorgvuldig en besteed aandacht aan de eventuele nota's	Als u grote wijzigingen of uitbreidingen aan de installatie aanbrengt, moet u deze laten controleren.	De volgende periodieke keuring is voorzien voor 12/3/2049	ACEG staat tot uw dienst voor alle noodzakelijke keuringen.



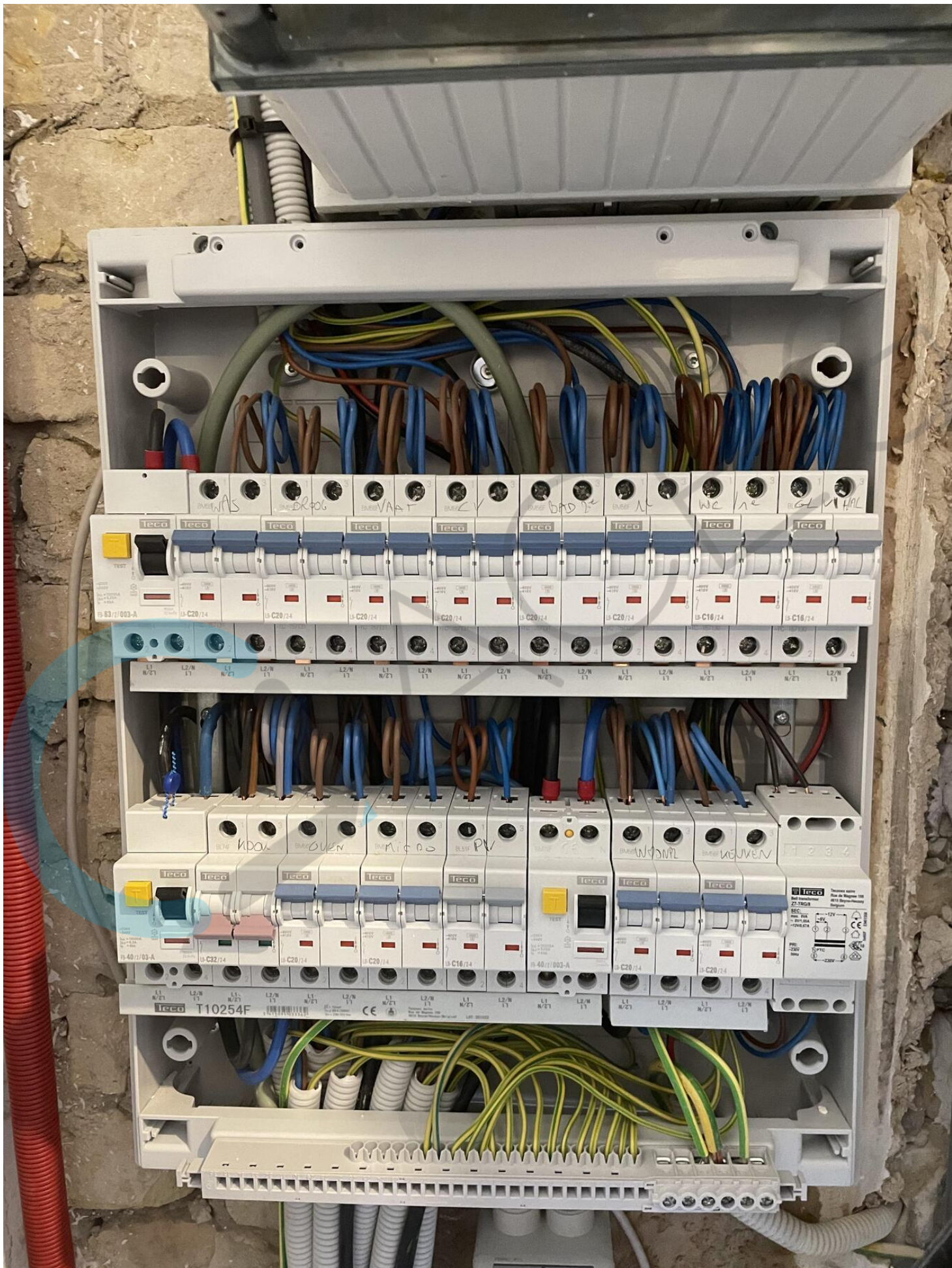

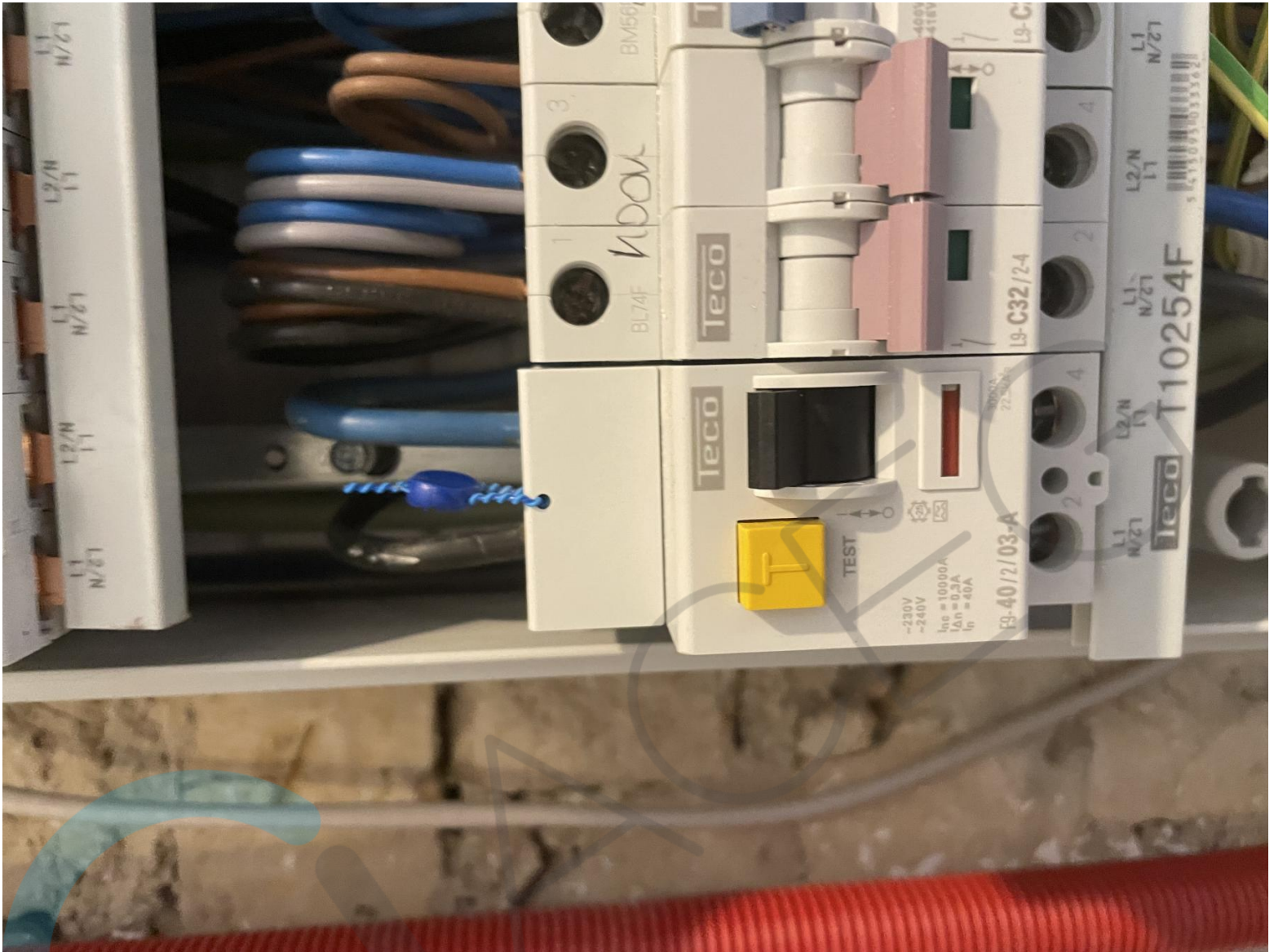

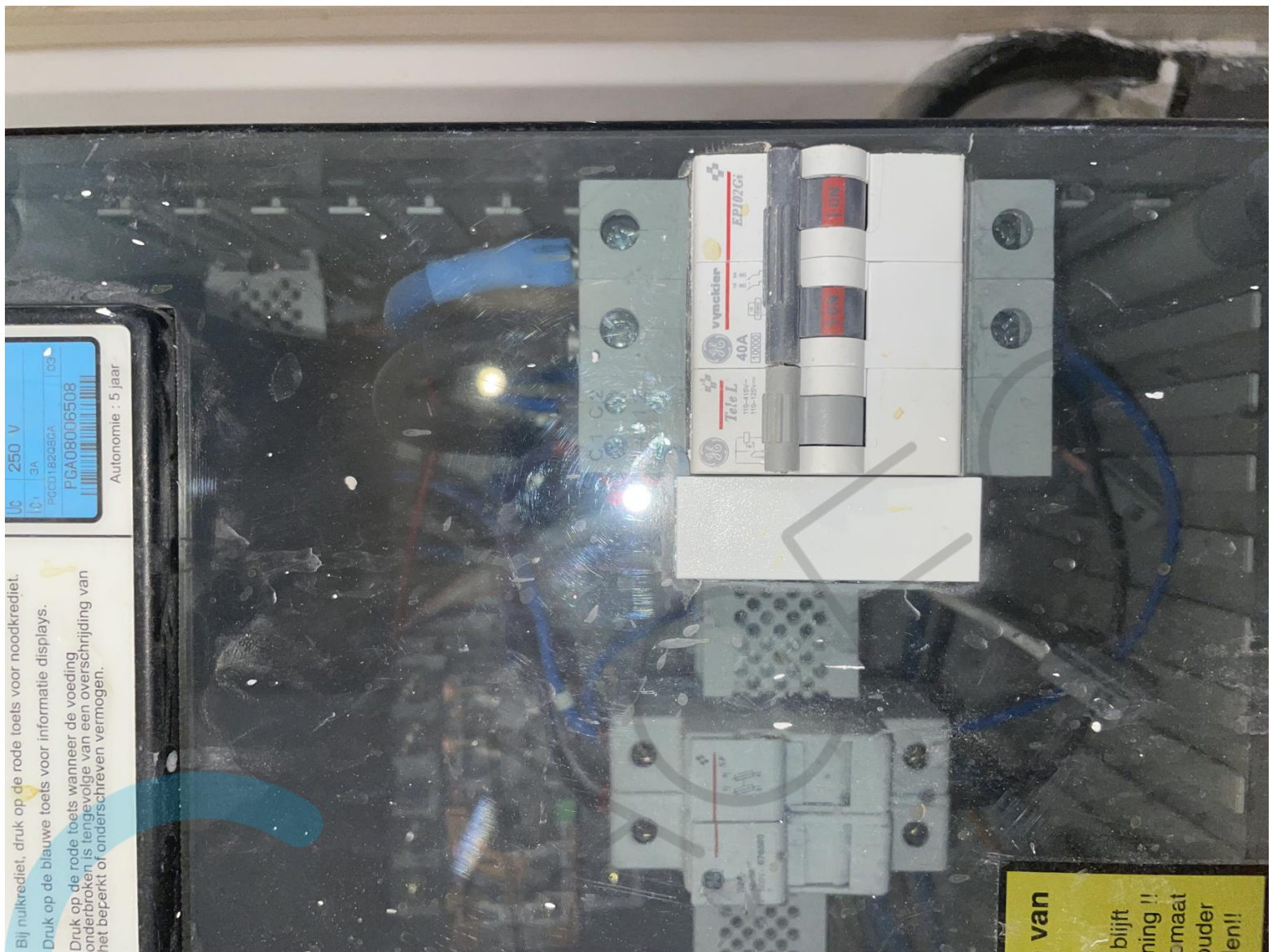

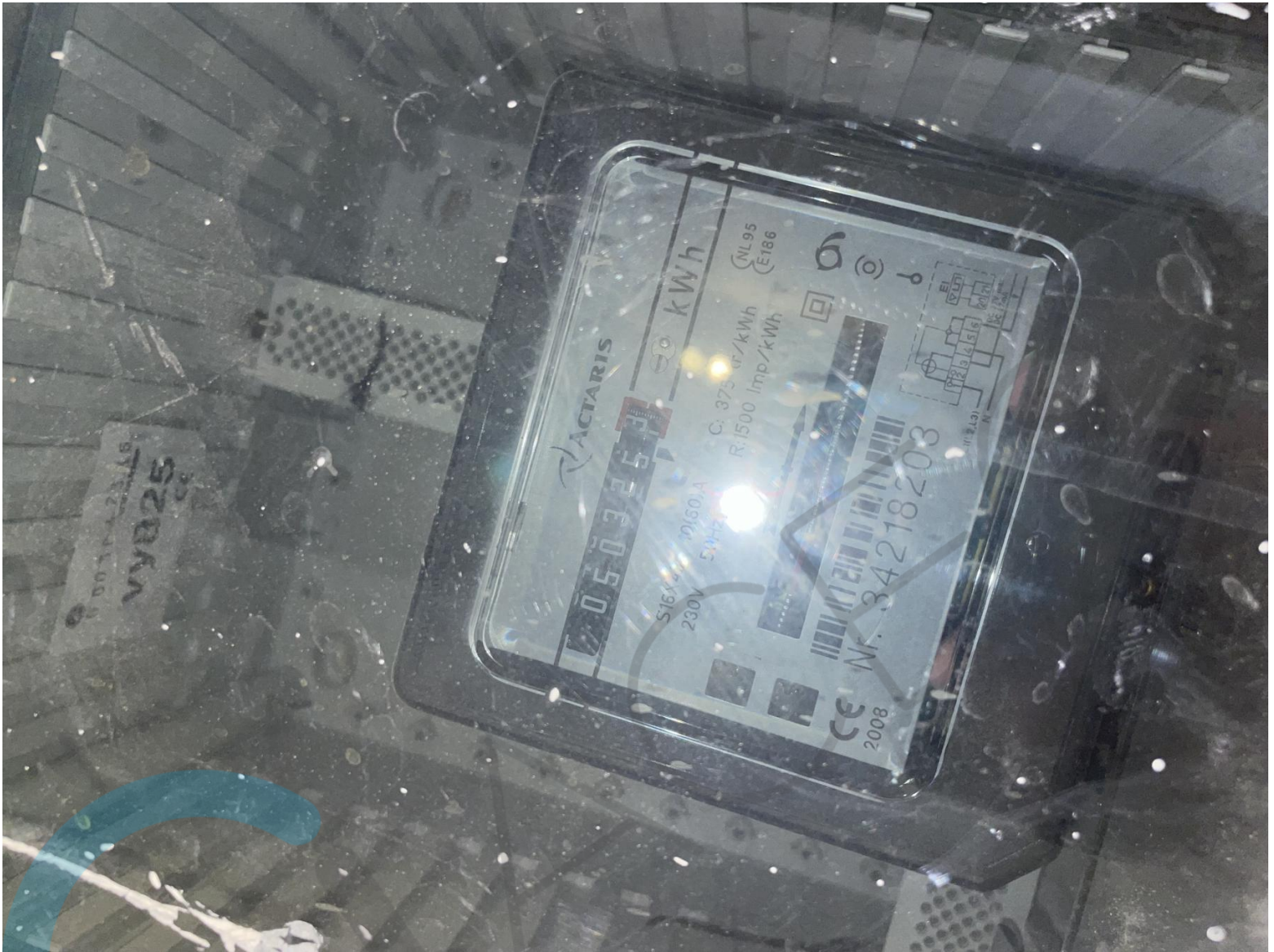







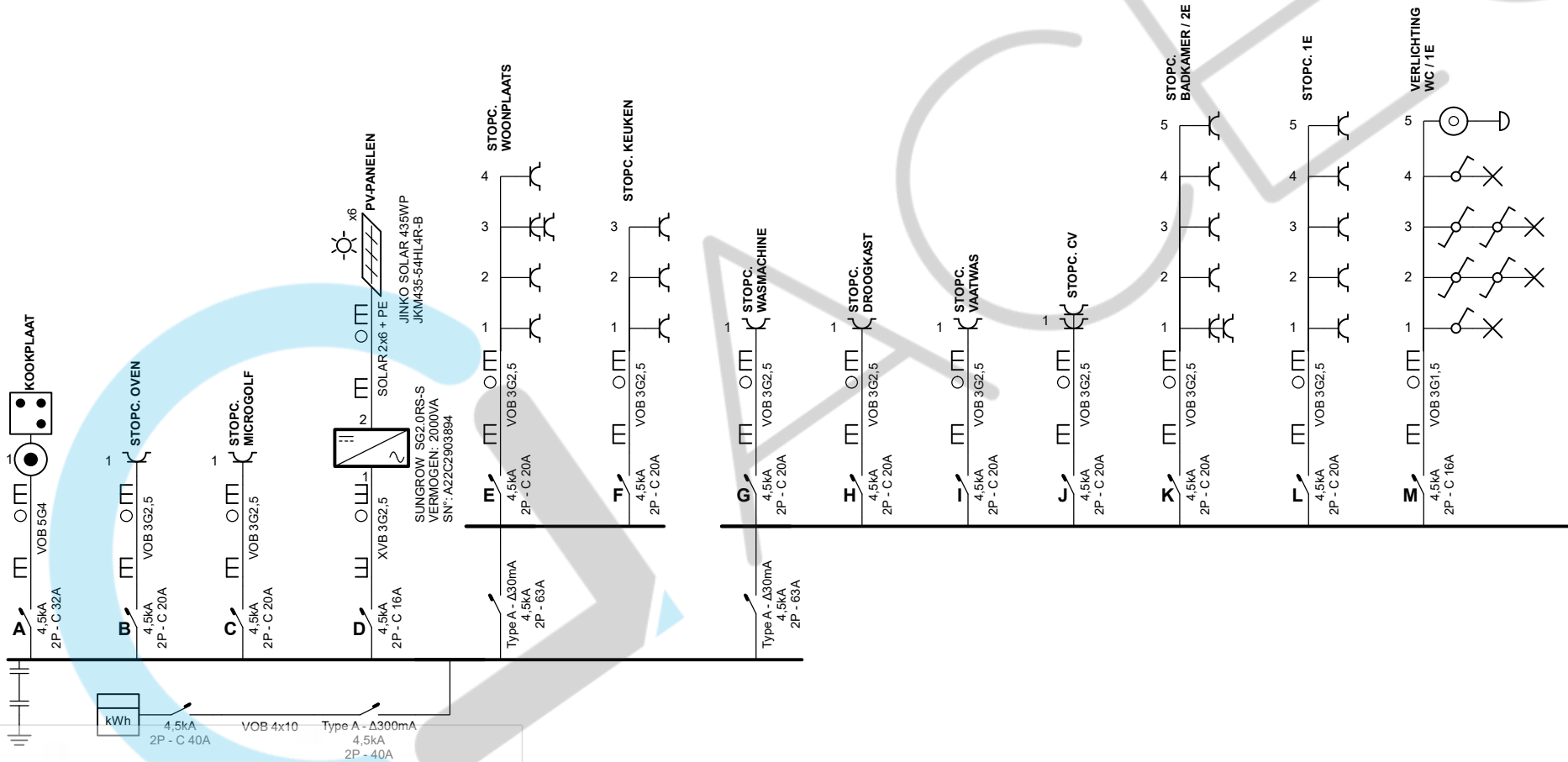

**Erkend Organisme**  
ACEG vzw - Brussel HQ  
Ringlaan 39  
1853 Strombeek-Bever  
Tel.: 02 880 88 90  
e-mail: info@aceg.be  
BE 0839.866.481

Jan-Francois Steux

**Plaats van de elektrische installatie**  
A&O Invest  
Riethuisstraat 17  
8200 Brugge

**Installateur**  
Van Ammel Elektro bvba  
Koekoekstraat 11  
8870 Izegem  
Tel.: 051 62 48 14 GSM: 0496 53 83 93  
e-mail: info@elektro-sam.be  
BTW BE 0833.487.346

*[Handwritten signature]*

**p. 1/6**  
**Eendraadschema**  
2 x 230V ~ 50Hz

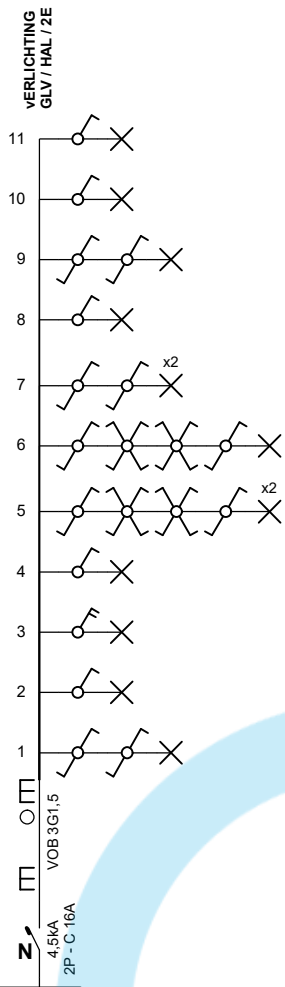

**Erkend Organisme**

ACEG vzw - Brussel HQ  
Ringlaan 39  
1853 Strombeek-Bever  
Tel.: 02 880 88 90  
e-mail: info@aceg.be  
BE 0839.866.481

Jan-Francois Steux

**Plaats van de elektrische installatie**

A&O Invest  
Riethuisstraat 17  
8200 Brugge

**Installateur**

Van Ammel Elektro bvba  
Koekoekstraat 11  
8870 Izegem  
Tel.: 051 62 48 14 GSM: 0496 53 83 93  
e-mail: info@elektro-sam.be  
BTW BE 0833.487.346

**p. 2/6**

**Eendraadschema**

2 x 230V ~ 50Hz

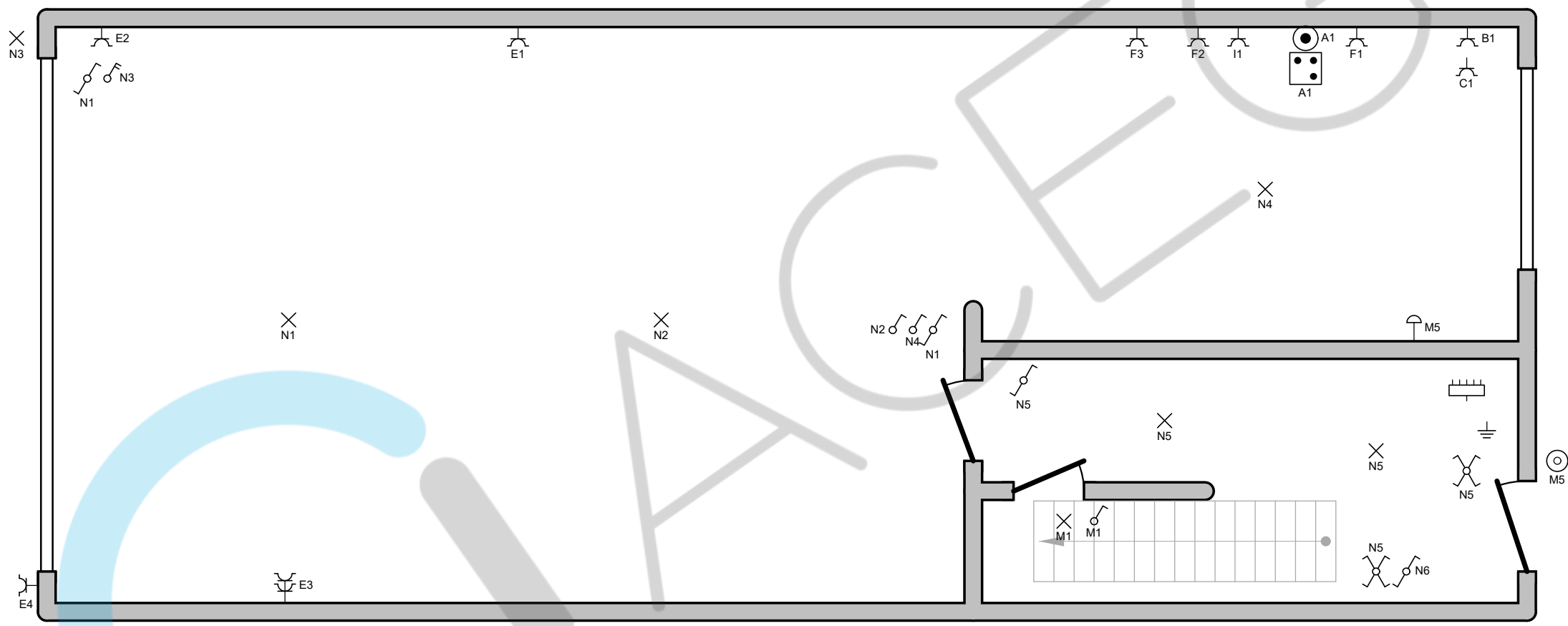

**Erkend Organisme**

ACEG vzw - Brussel HQ  
 Ringlaan 39  
 1853 Strombeek-Bever  
 Tel.: 02 880 88 90  
 e-mail: info@aceg.be  
 BE 0839.866.481 *Jan-Francois Steux*

**Plaats van de elektrische installatie**

A&O Invest  
 Riethuisstraat 17  
 8200 Brugge

**Installateur**

Van Ammel Elektro bvba  
 Koekoekstraat 11  
 8870 Izegem  
 Tel.: 051 62 48 14 GSM: 0496 53 83 93  
 e-mail: info@elektro-sam.be  
 BTW BE 0833.487.346 *Van Ammel*

**p. 3/6  
 Situatieschema**

2 x 230V ~ 50Hz

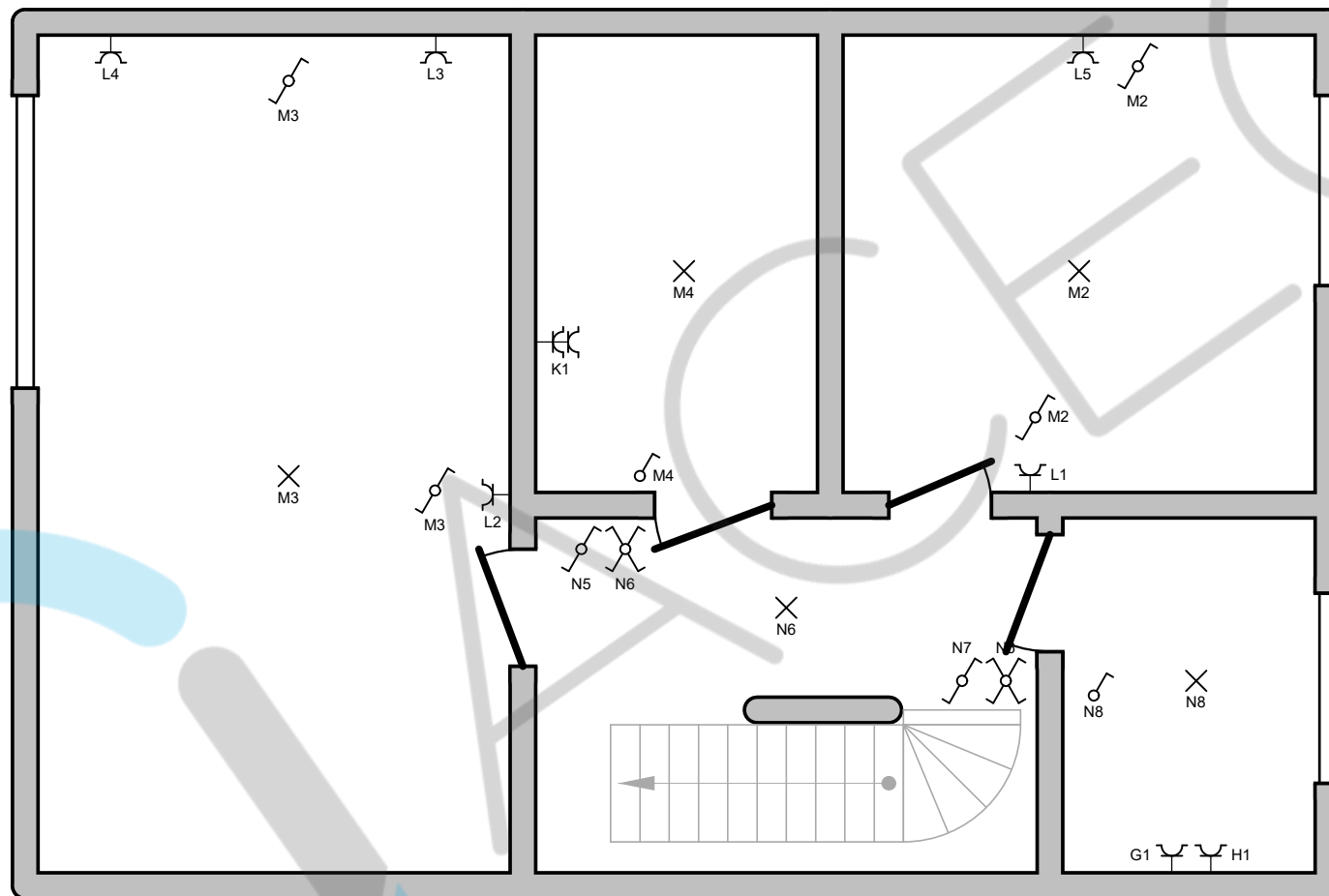

**Erkend Organisme**

ACEG vzw - Brussel HQ  
 Ringlaan 39  
 1853 Strombeek-Bever  
 Tel.: 02 880 88 90  
 e-mail: info@aceg.be  
 BE 0839.866.481

*Jan-Francois Steux*

**Plaats van de elektrische installatie**

A&O Invest  
 Riethuisstraat 17  
 8200 Brugge

**Installateur**

Van Ammel Elektro bvba  
 Koekoekstraat 11  
 8870 Izegem  
 Tel.: 051 62 48 14 GSM: 0496 53 83 93  
 e-mail: info@elektro-sam.be  
 BTW BE 0833.487.346

*Van Ammel*

**p. 4/6**

**Situatieschema**

2 x 230V ~ 50Hz

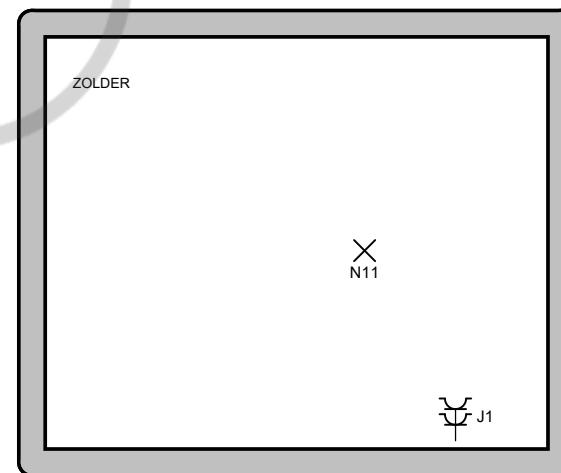
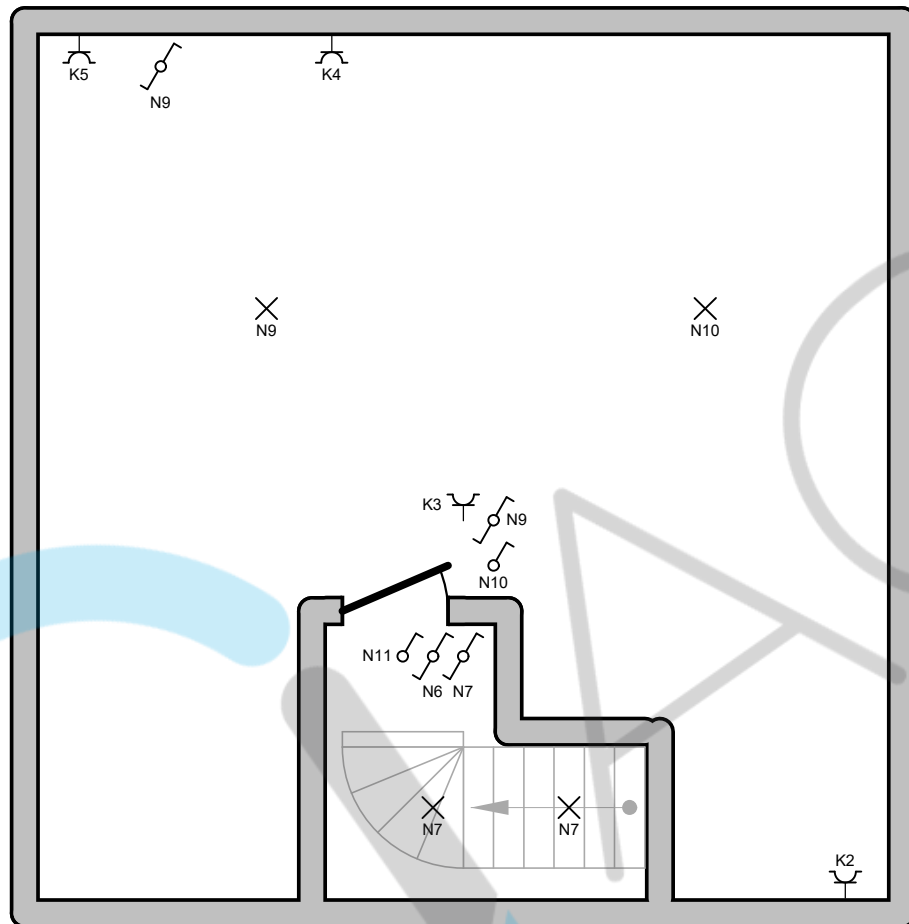

**Erkend Organisme**

ACEG vzw - Brussel HQ  
 Ringlaan 39  
 1853 Strombeek-Bever  
 Tel.: 02 880 88 90  
 e-mail: info@aceg.be  
 BE 0839.866.481

Jan-Francois Steux

**Plaats van de elektrische installatie**

A&O Invest  
 Riethuisstraat 17  
 8200 Brugge

**Installateur**

Van Ammel Elektro bvba  
 Koekoekstraat 11  
 8870 Izegem  
 Tel.: 051 62 48 14 GSM: 0496 53 83 93  
 e-mail: info@elektro-sam.be  
 BTW BE 0833.487.346

**p. 5/6  
 Situatieschema**

2 x 230V ~ 50Hz

- A** KOOKPLAAT
- B** STOPC. OVEN
- C** STOPC. MICROGOLF
- D** PV-PANELEN
- E** STOPC. WOONPLAATS
- F** STOPC. KEUKEN
- G** STOPC. WASMACHINE
- H** STOPC. DROOGKAST
- I** STOPC. VAATWAS
- J** STOPC. CV
- K** STOPC. BADKAMER / 2E
- L** STOPC. 1E
- M** VERLICHTING WC / 1E
- N** VERLICHTING GLV / HAL / 2E

**Erkend Organisme**  
 ACEG vzw - Brussel HQ  
 Ringlaan 39  
 1853 Strombeek-Bever  
 Tel.: 02 880 88 90  
 e-mail: info@aceg.be  
 BE 0839.866.481

*Jan-Francois Steux*

**Plaats van de elektrische installatie**  
 A&O Invest  
 Riethuisstraat 17  
 8200 Brugge

**Installateur**  
 Van Ammel Elektro bvba  
 Koekoekstraat 11  
 8870 Izegem  
 Tel.: 051 62 48 14 GSM: 0496 53 83 93  
 e-mail: info@elektro-sam.be  
 BTW BE 0833.487.346

*Van Ammel*

**p. 6/6**  
**Lijst Kringen**  
 2 x 230V ~ 50Hz